

Vacances Loisirs

# été

# Votre

2024

Igesa





# La carte de votre été



## AMBIANCE MARINE

- Établissements Igesa
- ▲ Établissements partenaires

## SOUS LES COCOTIERS

- Établissements Igesa
- ▲ Établissements partenaires

## À LA CONQUÊTE DES SOMMETS

- Établissements Igesa
- ▲ Établissements partenaires

## ESCAPADES URBAINES

- Établissements Igesa



# Igesa au cœur des grands rendez-vous 2024



En apportant son expertise et son savoir-faire, l'Igesa accompagne la réussite de nombreux événements nationaux.

En 2024, l'institution sera au rendez-vous de la généralisation du service national universel (SNU) pour tous les volontaires âgés de 15 à 17 ans. Réputée pour son accueil bienveillant et sécurisé, l'Igesa a ainsi été sollicitée pour recevoir de nombreux jeunes lors des séjours de cohésion.

Soutien dynamique du monde sportif militaire, l'institution sera également partenaire officiel de l'« Armée de Champions » pour les Jeux olympiques et paralympiques Paris 2024, qui représentent sans conteste le temps fort de cette année.

Fortement associée au deuxième volet du plan famille, l'Igesa poursuivra en 2024 la montée en gamme de l'ensemble de ses prestations et plus particulièrement de son offre hôtelière.

Ainsi, j'ai le plaisir de vous annoncer la réouverture, dans le courant de l'année 2024, de l'Escale Casabianca, qui deviendra à Toulon le véritable « vaisseau amiral » de l'Igesa, offrant aux ressortissants un service que nous avons voulu Premium.

Enfin, l'établissement public s'est vu confier en 2024 l'accueil des journées internationales du « CLIMS », comité regroupant différents services sociaux militaires européens. L'hôtel Premium « Les Roches Rouges » de Saint-Raphaël - Agay a ainsi été choisi pour accueillir les 13 délégations des pays membres.

Engagée au service de votre satisfaction depuis plus de 50 ans, l'Igesa est et sera de tous les grands rendez-vous de cette année 2024, avec l'excellence pour horizon.

*Merci pour votre confiance*

**Renaud Ferrand,**  
Directeur général Igesa

<https://www.linkedin.com/in/igesa-direction-generale-361883279/> 

## Sommaire

Ambiance  
marine

20

Sous les  
cocotiers

58

À la conquête  
des sommets

68

Balades  
en Europe

88

Escapades  
urbaines

90

Pass culture et  
loisirs Défense

101

Guide  
pratique

107

Bons  
plans

119

Nous remercions tout particulièrement Sébastien, Élodie et leurs enfants, ressortissants du ministère des Armées, d'avoir participé à nos shootings photo pour les couvertures du catalogue hiver 2023-2024 et été 2024.

Le catalogue Igesa Été 2024 est édité par Igesa, Caserne Saint-Joseph, BP 335, 20297 Bastia Cedex. Informations valables sous réserve d'oubli, d'erreur typographique ou d'impression. En cas de force majeure, Igesa se réserve le droit de modifier ou de supprimer tout produit ou service sans préavis. Photos non contractuelles. Crédits photo : Igesa, Agence Urope, Etoile Vega, Alice Stella, Fondation Jean Moulin - Diane Weissberger, Fondation Aguesseau, VVF Villages, Lodges Méditerranée, Golf de Valescure, Romain Faucher, Stéphane Nevier, Charlaïne Croguennec, Yann Raouf, Nicolas Roger, Damien Legrand, Gettyimages, Shutterstock, Adobestock, Istockphoto®. **Conception et réalisation : Lift Me Up**

# #igesamoments

Des vacances  
inoubliables...  
et des  
souvenirs à  
partager !

LA MAGIE DES VACANCES  
À TRAVERS VOS OBJECTIFS





## CE QUE VOUS EN DITES



@LAFEMMEDETONCHEF

« Igesa, c'est quoi ?

C'est le meilleur bon plan vacances pour nous, familles de milis ! J'ai eu la chance de faire plusieurs séjours en établissements Igesa ou dans des centres partenaires, et je recommande fortement.

Que ce soit pour les vacances d'été, en hôtels lors des missions à Paris, ou bien pour un séjour enneigé lors des vacances d'hiver, tout est adapté et fait pour que nous passions un moment paisible (et bien mérité) en famille ou entre amis !

Les plus selon moi :

la possibilité d'annuler ou modifier son séjour au dernier moment en cas de mission qui s'ajoute, ça n'a pas de prix ! Et la diversité des formules proposées. Il faut aussi préciser que si on a des enfants, il est possible que nos enfants partent avec nos parents (ou nos beaux-parents, comme vous voulez !), qui bénéficient du même tarif que nous.

Bref, je recommande, envoyez-moi vos photos sur Insta ! »

RETROUVEZ IGESA SUR



et partagez avec nous vos meilleurs #Igesamoments

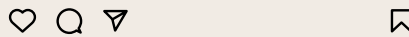

303 J'aime  
alexiantriplets Vacances

Mercredi, nous y sommes, à plus de la moitié du séjour. Aujourd'hui nous avons profité des trois bassins d'eau chaude à 35 degrés aux bains de Saint Thomas. C'était une super activité, nous étions ravis tous les 5 ! Petit conseil : s'y rendre juste avant l'ouverture. Cet après-midi nous n'avons pu faire la luge d'été, ce n'est que partie remise nous l'espérons 🙄  
À défaut, nous avons profité des jeux d'enfants situés en bas de la station.  
Puis la visite de la ferme de Riale. De nombreux animaux sont présents : cochons, lamas, chevaux, vaches, lapins, chèvres, poules, buffle... Le fait de pouvoir les nourrir et participer à la traite fut un chouette moment en famille 🥰  
Enfin, nous sommes entrés pour déposer les enfants au repas des interdits. Comme son nom l'indique, au menu ce fut burger/nuggets/frites/donuts 🍔🍟. Suivi d'une session danse avant l'arrivée de la mascotte Dany  
Nya, Zélie & Aaron étaient ravis.  
Avec Papa Chou, cela nous a permis d'avoir 1h30 à deux. C'est un bon début avant une journée en tête à tête demain : les loulous ont une journée continue avec les animateurs.

PS : cela se voit qu'on a un peu bronzé ? 🌞

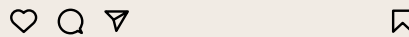

2132 J'aime  
ma.tribu.et.moi Nous y sommes, c'est le début d'une nouvelle aventure.

Nous avons posé nos bagages hier soir au centre @igesa.fr le Trez Hir à Plougonvelin, en arrivant nous avons eu une belle surprise, le centre est très bien placé et pratiquement les pieds dans l'eau !

Les logements sont neufs et au goût du jour, bref tout ce qu'il faut pour être bien pour une semaine et Cerise sur le gâteau, nous avons réservé en pension complète, cette semaine pas de cuisine pour moi (mais bon ça me manque déjà 🥰🥰)

Les premières impressions sont plus que bonnes, contrairement aux idées reçues il ne fait pas que mauvais temps en Bretagne et les températures pour l'instant sont plutôt douces.

Je pense que nous allons nous plaire ici et que ce nouveau chapitre de nos vies va être rempli d'amour, de découvertes et de joies !!

#family #fam #mom #bretagne #sister #igesa #famillenombreuse #demenagement #changement #brest #femmeenceinte #siblings #love #instagood #father #mother #related #fun #photooftheday #children #kids #life #happy #familytime #cute #smile #fun #famillegriffon



103 J'aime  
une.maman.du.sud. C'est le 14 juillet !  
Encore une belle journée de programmer au club enfants !  
Ma fille en demande tous les jours 🥰

@igesapuyssaintvincent @igesa.fr  
#igesae23 #igesamoments



# Igesa, le partenaire de votre quotidien

## E-SOCIAL DES ARMÉES

Découvrez l'ensemble de nos prestations sur notre portail de l'action sociale des armées disponible sur Internet.

Cette plateforme vous permet d'effectuer vos demandes en ligne ainsi que de suivre vos dossiers en temps réel.



<https://www.igesa.fr/e-social-des-armees>



re

en

Pour toujours plus de culture et de loisirs...

Bénéficie de tarifs préférentiels avec notre **PASS CULTURE & LOISIRS DÉFENSE !**

Spectacles, sorties, concerts, sport, salons et plein d'autres surprises... Plus d'infos pages 101 à 104.



À la recherche d'une crèche ? Igesa assure la gestion d'une cinquantaine de **STRUCTURES**

**PETITE ENFANCE** partout en France et en Outre-mer, pour des enfants de 2 mois et demi à 6 ans.

Aide financière ponctuelle, acquisition d'un bien immobilier, petits travaux ou mutation... ?

Igesa vous aide à financer vos projets de vie avec son service **PRÊTS ET ACTIONS SOCIALES\***.



Un soutien à la parentalité ?

Les **MAISONS D'ENFANTS**

**MeFARé** apportent le soutien essentiel aux personnels du ministère des Armées qui rencontrent des difficultés dans la prise en charge de leurs enfants ou adolescents ou qui vivent de fortes contraintes opérationnelles ou professionnelles.

Les vacances dont vous êtes les héros !

Pour des **VACANCES** qui vous ressemblent, Igesa vous propose de nombreuses destinations partout en France et en Outre-mer.



Prêts pour le lycée ?

Situé à Toulon et placé sous la tutelle du ministère des Armées, le **LYCÉE PROFESSIONNEL PRIVÉ « La Colette Igesa »** permet à vos enfants un suivi personnalisé et une pédagogie basée sur la motivation.



Les jolies colonies de vacances...

Les **COLONIES DE VACANCES** Igesa sont un concentré d'aventures et d'expériences pour grandir et s'épanouir. Prêt à fabriquer ses meilleurs souvenirs ?



De véritables lieux de rencontres et d'échanges : Découvrez nos **CENTRES**

**SOCIAUX** aux activités socio-culturelles diverses pour vous et vos enfants ! Ces lieux participent au renforcement des liens de solidarité.

\* Un crédit vous engage et doit être remboursé. Vérifiez vos capacités de remboursement avant de vous engager.



# Cet été

Igesa vous invite à vivre **DES VACANCES UNIQUES**, où vous pourrez vous épanouir, vous surpasser et créer des souvenirs qui resteront gravés dans votre mémoire.



“

***Chez Igesa, nous savons que la grande Famille des Armées est composée des profils les plus variés. Aussi, nous avons pris soin de créer des ambiances singulières dans chacun de nos centres. Vous vivez ainsi vos vacances, selon vos envies et à votre rythme.***

*Vous cherchez une atmosphère chaleureuse et familiale ? Optez sans hésiter pour nos villages clubs. Vous préférez la liberté et l'autonomie ? Nos hôtels et résidences sont conçus pour vous apporter de la tranquillité en vacances ou en mission. Si c'est la proximité avec la nature qui vous anime, nos campings feront votre bonheur.*

*Et pour celles et ceux en quête d'un plus grand confort au sein de sites exceptionnels, nos établissements labellisés Premium vous proposent une haute qualité de service dans un environnement soigné.*

*Au fil de ces pages, laissez-vous inspirer par cette multitude de possibilités et vivez votre expérience Igesa.*

**Denis Benoit, Directeur des Vacances Igesa**

”



Inscrivez-vous maintenant pour recevoir nos offres de vacances tout au long de la saison. **Bons plans, séjours sportifs, promotions, circuits découvertes, escapades urbaines, forfaits, il y en a pour tous les goûts et pour tous les rythmes.**

# Pourquoi choisir Igesa ?

## DES VACANCES POUR TOUTES ET TOUS

Igesa calcule ses tarifs en fonction de vos revenus, prend en compte votre situation familiale et vous propose d'échelonner votre paiement avec le règlement en 3 fois sans frais.

## DES SÉJOURS CONÇUS POUR VOUS

Igesa est le seul organisme hôtelier à adapter son système de réservation et ses conditions d'annulation aux besoins spécifiques du métier militaire.

## SUR LES PLUS BEAUX SITES

À la mer comme en montagne, vivez des vacances authentiques et vivantes dans les plus jolis endroits de France. Nos sites sont idéalement placés pour des vacances inoubliables.

## #IGESAMOMENTS

Plus que des destinations, profitez de terrains de jeux où l'énergie se vit.

### Entre amis



### Relax



### En famille



### Sport intense



### En duo



### En solo





# Expérience *gustative!*

Parce que la RECETTE  
DE VACANCES RÉUSSIES,  
c'est aussi une cuisine  
savoureuse.



Nos chefs vous proposent de vous retrouver autour de délicieux repas. Pour ce faire, nous avons fait appel à des experts de la grande gastronomie française pour nous conseiller et nous accompagner. Notre cuisine est en perpétuel perfectionnement tant en termes d'innovation que de qualité. Nous sélectionnons et travaillons des produits du terroir, sains et savoureux, pour tous les goûts.

## LA RÉGION À L'HONNEUR...

Dans vos villages clubs et hôtels dotés de restaurants, profitez chaque jour de repas savoureux sous forme de buffets, concoctés à partir de produits du terroir et accompagnés d'une belle sélection de vins\* des alentours. Le bar vous attend pour passer de réels moments de convivialité. Dégustez un verre de vin ou une bière locale accompagnés d'une ardoise agrémentée de charcuteries et de fromages régionaux.

*\* En supplément.*

## DES REPAS SAINS ET GOURMANDS

Notre offre restauration évolue et intègre une gamme de plats dédiée à l'équilibre et au bien-être. Des plats sains, mêlant féculents, protéines et légumes, seront au menu, avec un seul mot d'ordre : gourmandise. Profitez également de deux repas à thème et de deux repas régionaux par semaine.



## BIARRITZ ET SON BED & BREAKFAST

Le temps d'un week-end ou lors d'un long séjour, profitez d'une chambre confortable et d'un **délicieux brunch aux saveurs basques.**

En demi-pension ou en B&B, découvrez le Pays basque et ses traditions culinaires.

## RÉSIDENCES ET CAMPINGS : DE LA CONVIVIALITÉ MAIS EN TOUTE LIBERTÉ

Dans certaines de nos résidences et campings, restaurez-vous grâce à des **snacks**, des **épiceries de dépannage** ou encore des **soirées barbecue** ou **food-truck**. Des espaces dédiés pour que vous ne manquiez de rien pendant votre séjour. Location de planchas et barbecues dans certains établissements.

*En supplément, plus d'infos sur les pages produits des établissements.*



# Pour vos loisirs

Entre sport et bien-être,  
**CHOISISSEZ LE RYTHME  
DE VOS VACANCES !**

## La Fédération des Clubs de la Défense

Nous collaborons depuis plusieurs années avec la FCD afin de vous faire découvrir ou redécouvrir certains sports.

Au programme : plongée, danse de salon, kickboxing, self-défense, tennis...

**Détail des activités à découvrir sur notre page Facebook et sur [igesa.fr](http://igesa.fr)**



## Gardez la forme

Un pêle-mêle d'activités pour **les sportifs du dimanche et les grands athlètes !**

Découvrez, dans nos établissements, une **sélection d'équipements sportifs** diversifiés : courts de tennis, parcours de santé, espace fitness, minigolf, terrain multisport, beach-volley, boulo-drome, beachminton...

Notre **partenaire privilégié, GMF**, a contribué à développer nos espaces fitness dans certains de nos établissements.

Et bénéficiez de nos **équipes d'animations** et de **nos prestataires\*** pour des activités sportives tout au long de vos vacances : réveil musculaire, tournois sportifs, cours de fitness, yoga, aquagym...





## DES EXPÉRIENCES INCONTOURNABLES

Avec nos prestataires locaux, vivez des moments inoubliables grâce à des activités inédites\*\*. Dénichées par nos directeurs d'établissements, vivez des expériences mémorables sur chaque destination !

**Au programme :** plongée, kitesurf, char à voile, paddle, canoë-kayak, jet-ski, parachute ascensionnel, catamaran, équitation, excursions en bateau, golf, canyoning, hydrospeed, accrobranche, via ferrata, thalasso, cures...

## UN MOMENT DE DÉTENTE

**Massage et relaxation** sont au rendez-vous, dans nos établissements de Saint-Raphaël – Agay, Pralognan-la-Vanoise et Volvic-Enval. Profitez d'un moment de bien-être grâce à leurs salles de massage.



## POUR LES PASSIONNÉS DE NATURE

Que vous soyez sportif ou dans une démarche de tourisme durable, nos établissements avec les labels ci-dessous s'engagent à mettre à votre disposition des services adaptés.



### Destination vélo :

- Un abri/local à vélos et/ou de la location de vélos sur place
- Un point de lavage
- Un kit de réparation
- Des conseils d'itinéraires avec différents niveaux
- Des informations météo



### Destination rando :

- Des conseils d'itinéraires avec différents niveaux
- Des informations météo

\* En supplément.

\*\* Activités payantes et disponibles selon les établissements.



# Ambiance

# 100%

# garantie

La convivialité pour tous  
les âges et toutes vos envies  
**POUR DES VACANCES RÉUSSIES.**



**# SOURIEZ, C'EST  
LE TEMPS DE L'ÉTÉ**

Partagez avec nous  
les meilleurs  
**#IGESAMOMENTS**  
de votre été

♡ 💬 📌

Tout au long de vos vacances, **publiez vos photos et vidéos sur vos réseaux sociaux en taguant #IGESAMOMENTS et votre établissement.** Emmenez-nous en vacances avec vous, nous serions heureux de découvrir vos publications et de les repartager !

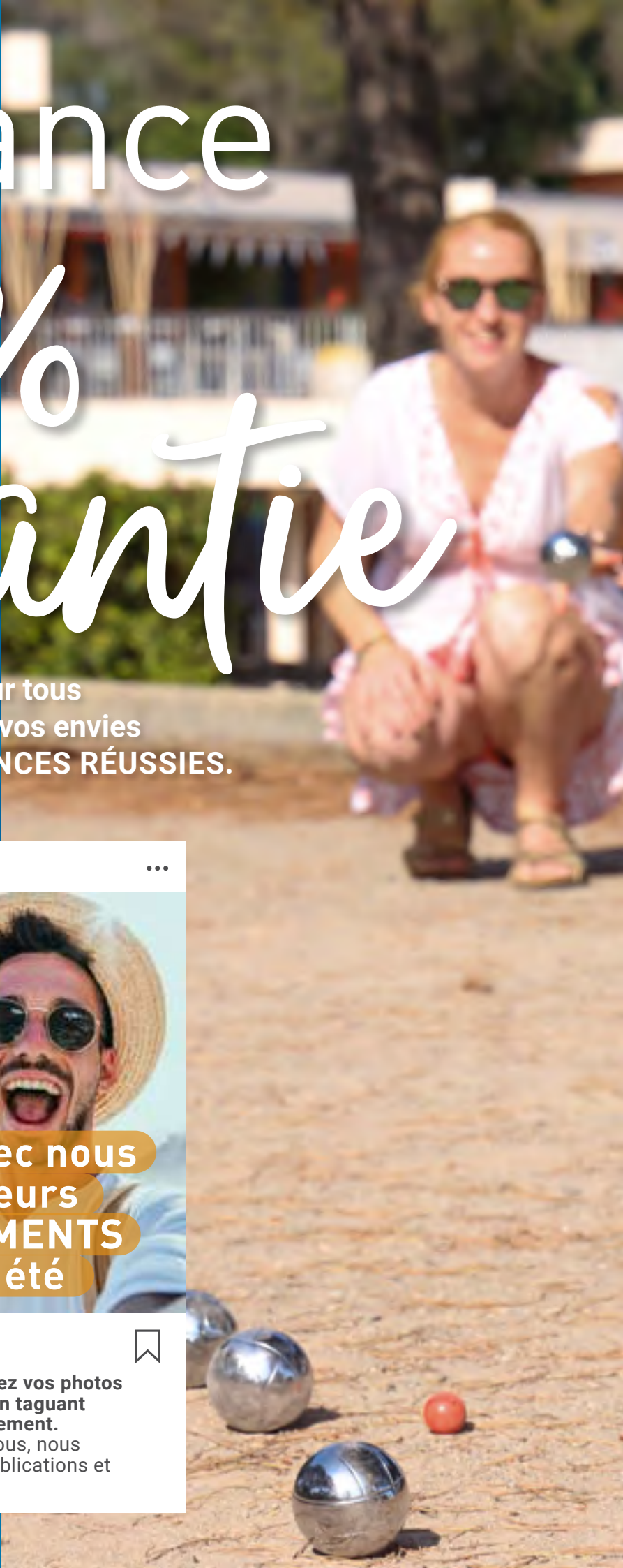

Nos équipes d'animateurs vous attendent pour des vacances mémorables, rythmées par une grande variété d'activités.

## DANS VOS VILLAGES CLUBS ANIMATIONS DU MATIN AU SOIR !

**Pour les plus sportifs**, profitez d'une multitude d'activités. Gym douce pour vous réveiller, balades touristiques pour découvrir les trésors de nos régions, tournois sportifs et sports collectifs pour les plus compétiteurs d'entre vous, cours de Pilates, yoga, fitness, aquagym, footing... et bien d'autres !

**Pour les joueurs**, vous découvrirez des activités telles que la gym du cerveau, des soirées interactives (quiz, blind test...), des jeux café ou jeux au bar et des soirées jeux.

**Pour les plus festifs**, des soirées animées fun et conviviales : soirées dansantes, karaokés, spectacles...

**Laissez-vous surprendre par nos équipes d'animation !**



## DANS VOS HÔTELS ACTIVITÉS CULTURELLES ET DÉCOUVERTES DE NOS RÉGIONS !

Retrouvez également de quoi vous divertir dans vos hôtels : conseils, balades et visites touristiques, jeux conviviaux, gym du cerveau, soirées jeux, forum des régions et pleins d'autres surprises !

Retrouvez également des soirées avec des prestataires (chanteurs, magiciens...) et des visites/excursions à des tarifs préférentiels.

*Animations disponibles dans nos hôtels de Saint-Raphaël - Agay Les Roches Rouges, Vernet-les-Bains et Hyères.*

## CAMPINGS & RÉSIDENCES LIBERTÉ ET PARTAGE AVANT TOUT !

Des activités pour ceux qui le souhaitent, gym douce, balades à proximité, jeux au bar, soirées dansantes, karaokés, soirées jeux, spectacles tous en scène et soirées avec des prestataires extérieurs (concert live, DJ...).

*Animations disponibles dans nos établissements de Frontignan, Le Pradet, Carcans-Océan et Ploemeur.*





# Des souvenirs en pagaille !

À la rentrée, vos enfants  
auront **BEAUCOUP**  
**D'HISTOIRES À RACONTER**  
à leurs copains d'école.



## Sur le chemin des vacances

### Trouve les 5 différences



**Réponses :** 1. Le soleil a changé de couleur.  
2. Dany tient deux ballons. 3. Dany porte une botte.  
4. Il y a un deuxième Dany. 5. Un buisson supplémentaire.

## VILLAGES CLUBS : LES CLUBS DE DANY<sup>(1)</sup>

**6 j/7 ou 7 j/7 !**

### En pension complète ou demi-pension

Les Ptit's Loups : 3 à 5 ans <sup>(2)</sup>

Les Filous : 6 à 11 ans

Les Zazous : 12 à 15 ans

### En location

De 3 à 15 ans <sup>(3)</sup>

**Au programme :** des activités manuelles, artistiques et sportives. Un grand jeu et une veillée par semaine, des Dany-Disco, le spectacle des clubs, mais aussi un Buffet des Interdits suivi de la Boum de Dany pour se lâcher !

<sup>(1)</sup> Clubs enfants disponibles pendant les vacances d'été à l'exception de celui de Fréjus Destremau qui est également disponible pendant les vacances de printemps (plus de renseignements page 109).

<sup>(2)</sup> Seuls les enfants scolarisés peuvent être accueillis dans les clubs des P'tits Loups (certificat de scolarité à présenter).

<sup>(3)</sup> En supplément et selon disponibilité, plus d'informations auprès de votre village club.

Encadrés par des animateurs diplômés, les Clubs de Dany accueillent petits et grands enfants pour un maximum d'activités ! Tout est mis en œuvre pour que vos enfants ne s'ennuient jamais.



## Les Zazous à l'honneur !

Pour vos ados de 12 à 15 ans, programme personnalisé sur place avec l'animateur. Vos enfants prennent la main sur leurs vacances !

## CAMPINGS & RÉSIDENCES : LES ACTIVITÉS DE DANY POUR DES DEMI-JOURNÉES FUN !

Pour vos enfants de 6 à 11 ans ou pour vos ados de 12 à 15 ans, un max d'activités vous seront proposées pour un séjour sous le signe de la découverte et des rencontres.

**Au programme :** du sport, des jeux, des Dany-Disco et des rires ! Le petit plus : le spectacle des enfants.

*Activités disponibles selon les destinations, plus d'infos dans les pages descriptives des établissements ou sur [igesa.fr](http://igesa.fr).*



## L'accueil des enfants handicapés ou atteints de troubles de la santé

Igesa s'efforce d'accueillir les enfants dans des conditions optimales afin que tous passent des vacances agréables. Un animateur spécialisé peut être mis à disposition au cours des activités proposées par les clubs enfants.

*Procédure d'inscription : cette offre est réservée aux enfants dont les parents sont ressortissants du ministère des Armées. Il vous appartient de nous signaler tout handicap concernant votre enfant et d'émettre le souhait d'un animateur spécialisé. Une orientation vers d'autres organismes vous sera proposée si le niveau d'équipement de l'établissement ne permet pas un accueil dans les meilleures conditions.*





# Cap sur la *solidarité* ! L'Igesa embarque aux côtés des blessés de guerre

L'Igesa figure parmi les principaux partenaires de l'association « LA VOILE POUR SE RECONSTRUIRE » qui permet à des soldats blessés, des veuves et orphelins de guerre de naviguer à la voile afin de les accompagner dans leur reconstruction physique et psychique.

L'association a été créée en 2014 par des bénévoles civils et militaires, sur une initiative de **Christophe Combi, ancien colonel de l'armée de Terre, actuel directeur des ressources humaines Igesa et passionné de voile.**

Responsable d'une unité engagée au Mali, il a souhaité agir, à son retour en France, en faveur des soldats blessés en opérations : « *Notre objectif est d'offrir aux soldats blessés un grand bol d'air, de les aider à reprendre confiance en eux. C'est en même temps une façon de leur témoigner notre reconnaissance, à eux comme à leurs conjointes qui vivent aussi une épreuve difficile et méritent pour cela toute notre attention.* »

Permettant aux participants de retrouver confiance, énergie et envie d'aller de l'avant, ces stages en mer contribuent efficacement à la rééducation fonctionnelle des blessés et, plus largement, à leur reconstruction tant physique que psychique.

Grâce au soutien de ses partenaires, l'association a fait l'acquisition d'un monocoque d'une longueur de 15 mètres, qu'elle a baptisé le *Dryade*. Équipé de treize couchages, le *Dryade* a été choisi pour son espace de vie qu'il a fallu le plus large possible, en raison de l'accueil de personnes à mobilité réduite.

Le voilier est également mis à la disposition des établissements de vacances varois Igesa pour des sorties en mer\* pendant la saison estivale (voir encadré ci-dessous).

## Mini-croisière en voilier avec Igesa

En plus des semaines de navigation réservées aux blessés de guerre, l'association propose aux vacanciers Igesa séjournant dans notre établissement de Porquerolles des mini-croisières participatives\* en Méditerranée à bord du monocoque de l'association « La voile pour se reconstruire ».

Navigaison, entretien, préparation des repas... lors de ces croisières de 2 jours et 1 nuit, chaque moussaillon contribue à la vie du bateau : les participants partagent les tâches et contribuent au choix des destinations. Balades à terre et fabuleuses baignades dans des criques paradisiaques sont également au programme de ces séjours au gré des vents.



\*En supplément, forfait deux jours en mer + une nuit à bord. Plus d'infos page 30.





# Développement durable : notre engagement en actions

## GESTION DIFFÉRENCIÉE & ÉCOPÂTURAGE

Nous adaptons les modes d'entretien à chacun de nos espaces verts. Il s'agit, par exemple, de ne pas couper les herbes hautes qui préservent l'humidité et constituent de véritables réserves de biodiversité.

Le village club Igesa du Trez-Hir confie l'entretien de ses espaces verts aux moutons d'Ouessant.

Appelée écopâturage, cette méthode de gestion douce est une alternative naturelle aux techniques mécaniques et chimiques.

## COMPOST, TRI ET RECYCLAGE

Nos établissements sont équipés de conteneurs de tri sélectif. Sur certains sites, des composteurs sont mis en place pour recevoir les déchets de cuisine et ce, afin d'enrichir nos aménagements paysagers.

## POTAGERS

Nombre de nos centres de vacances sont pourvus de potagers. Celui de Kuto-Île des Pins en Nouvelle-Calédonie est particulièrement luxuriant et offre papayes, fraises, ananas, bananes, manioc, aubergines, christophines... le tout en culture bio, évidemment !

## HÔTELS À INSECTES & RUCHES

Ces habitats installés dans certains de nos centres favorisent l'installation d'insectes « auxiliaires », tels que les coccinelles ou les papillons, qui permettent la pollinisation des plantes et combattent les espèces dites « nuisibles ».

Les abeilles, quant à elles, sont des insectes indispensables à la biodiversité. Pour les aider dans leur travail de pollinisation, certains de nos établissements se sont équipés de ruches et proposent désormais leur propre miel !

## ÉCONOMIE CIRCULAIRE & SOBRIÉTÉ ÉNERGÉTIQUE

La réalisation de mobilier extérieur en matériaux de récup' se généralise dans nos centres. Apparaissent également des boîtes à dons ou encore des « armoires solidaires », à l'image de celle de la microcrèche Jehanne Bru à Calvi. Des récupérateurs d'eau de pluie destinés à l'arrosage des plantes ainsi qu'au fleurissement des centres, mousseurs de robinet, isolation des tuyaux d'eau chaude, lumières LED... de nombreuses installations sont mises en place afin d'économiser ressources et énergie.

## ACHATS RESPONSABLES

Profondément ancrée en région, Igesa privilégie les circuits courts, soutient les économies locales et adopte une politique d'achats responsables avec des produits écolabellisés et des clauses environnementales strictes pour ses projets majeurs.

## ÉCOTOURISME & MOBILITÉ DOUCE

Igesa incite à opter pour un tourisme plus durable ainsi que pour des moyens de transport moins polluants.

Ainsi, certains des établissements de l'institution proposent des vélos électriques et des bornes de recharge électrique.

## SENSIBILISATION

En interne ou en externe, nous avons créé une communication ludique encourageant des gestes plus respectueux de l'environnement. Nos équipes profitent également du temps privilégié des vacances pour sensibiliser les clients aux thématiques écologiques.

## DES LABELLISATIONS

Label écomobilité pour Kuto-Île des Pins, charte d'éco-exemplarité à Mont-Louis, « refuge LPO » (Ligue pour la protection des oiseaux) et label Esprit Parc pour Porquerolles, les labellisations de nos centres viennent concrétiser notre engagement environnemental.



# Ambianco *marino*





# e ve

- 22 La Marana
- 24 Saint-Raphaël — Agay  
Les Roches Rouges
- 26 Saint-Raphaël — Agay  
Petit Paradis
- 28 Fréjus Destremeau
- 30 Porquerolles
- 32 Hyères
- 34 Le Pradet
- 36 Frontignan
- 38 Biarritz
- 40 Carcans-Océan
- 42 Saint-Georges-  
de-Didonne
- 44 La Baule — Pornichet
- 46 Quiberon
- 48 Ploemeur
- 50 Le Trez-Hir
- 53 Saint-Raphaël
- 53 Saint-Tropez
- 53 Hyères
- 53 Bandol
- 54 Saint-Cyr-sur-Mer
- 54 Sigean Port-la-Nouvelle  
Corbières
- 54 Port-Leucate
- 55 Vendres Plage
- 55 Île d'Oléron
- 56 Sainte-Marie-de-Ré
- 56 Saint-Cast-le-Guildo
- 56 Veules-les-Roses



# La Marana

Corse



Plus d'infos sur votre destination

## Village Club

Engagement de service certifié AFNOR



Pension complète  
Demi-pension  
du 13/04 au 12/10/2024

À partir de **230 €** /pers./sem.  
en demi-pension (tarif A)

Google: 4,2/5  
★★★★★  
@igesamarana



Votre village club, situé à proximité de Bastia, est le point de départ idéal pour explorer la Corse. Cette île de caractère, aux paysages contrastés et au patrimoine culturel riche, vous tend les bras. Au pied des montagnes et face à la mer, l'établissement offre un cadre exceptionnel pour des vacances inoubliables. Venez découvrir les nombreux trésors de l'île de Beauté.

Bruno Descamp,  
Directeur

### VOTRE VILLAGE CLUB

Bungalows climatisés et modernisés pour 2 à 5 personnes avec TV et terrasse. Possibilité de logements côté mer\*, pour 2 personnes + un bébé. Restaurant climatisé avec terrasse et bar situé face à la mer à votre disposition.

Animations pour tous en journée et en soirée durant toute la saison, et animations sportives en juillet-août.

**Pour votre confort :** laverie\*, espace bébé, ascenseur, draps et linge de toilette inclus.

### POUR VOS LOISIRS

Espace fitness outdoor, terrain multisport, tennis, football, beach-volley, ping-pong, boulodrome.

**Aux alentours :** randonnées, plongée, équitation, parcours VTT, canyoning, via ferrata, parapente, golf, accrobranche.

### BIENVENUE AUX KIDS



#### Durant les vacances scolaires d'été (7 j/7)

**Les P'tits Loups :** 3 à 5 ans.

**Les Filous :** 6 à 11 ans.

**Les Zazous :** 12 à 15 ans.

Plus d'infos p.16-17 et 107.

\* En supplément.

\*\* Le mardi et le samedi, gratuite de 8 h à 19 h, sur réservation auprès de l'établissement.

**Infos & réservation**  
www.igesa.fr  
04 95 55 20 20

### INFOS PRATIQUES

Parking privé – Véhicule recommandé – Navettes\*\* aéroport – Accueil de groupes & séminaires – Animaux non admis – Borne de recharge électrique\* – Point Wi-Fi.

Village Club Igesa « La Marana » – Lieu-dit-Pineto – 20600 FURIANI – 04 95 30 19 10 – lamarana@igesa.fr

Igesa

22

Été 2024





## Expériences incontournables

Le Club Nautique Bastiais, basé sur la plage de votre village club, vous propose de nombreuses activités\* : voile, paddle, paddle géant, catamaran, pédalo... et sortie en voilier à la journée en direction du Cap Corse avec repas à bord, pour un moment entre détente et découverte (à la demande, 4 passagers min., selon conditions météorologiques).



## Explorez les horizons

La Corse, une île aux mille trésors à découvrir. Baladez-vous dans le vieux port de Bastia, explorez le Cap Corse, Saint-Florent ou Corte, visitez ses villages typiques, admirez son maquis et ses fonds marins.

Des excursions sont proposées au départ du village club plusieurs fois par semaine. Farniente et découverte au programme!

*Espace infos touristiques avec animateur-conseil dans votre village club. Vente de billets sur place.*

### Pension complète ou demi-pension – Arrivées/départs le mardi et le samedi

Prix en € par personne et par semaine	Du 13/04 au 08/06/2024 et du 07/09 au 12/10/2024							Du 08/06 au 13/07/2024 et du 31/08 au 07/09/2024							Du 13/07 au 31/08/2024						
	A	B	C	D	E	F	G	A	B	C	D	E	F	G	A	B	C	D	E	F	G
<b>Pension complète</b>																					
Adulte	249,94	350,89	398,94	447,03	480,66	528,71	552,78	291,60	409,37	465,43	521,54	560,78	616,83	644,91	378,70	531,65	604,45	677,32	728,28	801,08	837,55
Enf. de 12 à - 18 ans	199,95	280,71	319,15	357,62	384,53	422,97	442,22	233,28	327,50	372,34	417,23	448,62	493,46	515,93	302,96	425,32	483,56	541,86	582,62	640,86	670,04
Enf. de 6 à - 12 ans	174,96	245,62	279,26	312,92	336,46	370,10	386,95	204,12	286,56	325,80	365,08	392,55	431,78	451,44	265,09	372,16	423,12	474,12	509,80	560,76	586,29
Enf. de 2 à - 6 ans	124,97	175,45	199,47	223,52	240,33	264,36	276,39	145,80	204,69	232,72	260,77	280,39	308,42	322,46	189,35	265,83	302,23	338,66	364,14	400,54	418,78
<b>Demi-pension</b>																					
Adulte	229,94	322,82	367,02	411,27	442,21	486,41	508,56	268,27	376,62	428,20	479,82	515,92	567,48	593,32	348,40	489,12	556,09	623,13	670,02	736,99	770,55
Enf. de 12 à - 18 ans	183,96	258,26	293,62	329,01	353,77	389,13	406,85	214,62	301,30	342,56	383,85	412,73	453,99	474,65	278,72	391,29	444,88	498,51	536,01	589,59	616,44
Enf. de 6 à - 12 ans	160,96	225,97	256,92	287,89	309,55	340,49	355,99	187,79	263,63	299,74	335,87	361,14	397,24	415,32	243,88	342,38	389,27	436,19	469,01	515,90	539,38
Enf. de 2 à - 6 ans	114,97	161,41	183,51	205,63	221,10	243,21	254,28	134,14	188,31	214,10	239,91	257,96	283,74	296,66	174,20	244,56	278,05	311,57	335,01	368,50	385,27

Supplément chambre individuelle : 13,50 €/jour/pers. ou 94,50 €/sem. Supplément logement côté mer : bungalow pour 2 personnes (en fonction des disponibilités) : 42 €/semaine/bungalow ou 7 €/nuit/bungalow. Les hébergements avec suppléments ne sont réservables qu'auprès de l'agence de réservation au 04 95 55 20 20. Taxe de séjour à régler sur place.



**EXCLU WEB = - 10 % supplémentaire** pour tout séjour du 05/10 au 12/10/2024 réservé sur [www.igesa.fr](http://www.igesa.fr)

**ENFANT de - de 6 ans GRATUIT** hors vacances scolaires pour tout séjour d'une semaine minimum.

Retrouvez tous les bons plans en page 118 et 119.



# Saint-Raphaël – Agay Les Roches Rouges

Var



Plus d'infos sur  
votre destination

Hôtel Premium

Engagement de service certifié AFNOR



Pension complète  
Demi-pension **Nouveauté**  
du 30/03 au 02/11/2024

À partir de **226 €** /pers./sem.  
en demi-pension (tarif A)

Google: 4,5/5  
★★★★★



Laissez-vous charmer par la douceur de la Côte d'Azur, ses lumières et ses couleurs typiques de la Provence en été. Sur les hauteurs de Saint-Raphaël, votre hôtel Premium vous accueille dans un écrin de verdure et de quiétude préservé, dominant la mer. Détente, bien-être et sport pour les plus courageux seront au rendez-vous pour un séjour exceptionnel. 🎧

Laurent Bochaton,  
Directeur

## Pass Famille

Possibilité d'accès au « Paradis des enfants » et aux clubs Enfants du **village club de Fréjus** situé à moins de 20 min en voiture. Au programme : jeux gonflables, espace aquatique, activités, salle d'arcade, minigolf...

Compris dans votre séjour en pension complète et demi-pension. Plus d'infos pages 28-29.

**i** Infos & réservation  
www.igesa.fr  
04 95 55 20 20

## VOTRE HÔTEL PREMIUM

Les Roches Rouges, chargé d'histoire et au caractère architectural fort, est un lieu propice pour se retrouver et se détendre. Il répondra à toutes vos attentes, avec ses services visant à vous offrir le plus grand confort et à vous faire découvrir les trésors de la région.

Il dispose de chambres doubles, triples ou quadruples, climatisées et avec TV, sèche-cheveux et coffre-fort individuel, réparties entre le bâtiment historique et une villa située dans les jardins. Suites familiales, avec coin nuit enfant séparé, dans la villa. Possibilité de chambres communicantes, de vue mer\* et/ou balcon\* et vue jardin\*.

Pour bien débuter la journée, petit déjeuner continental avec produits sucrés et salés, dont une sélection de produits locaux. Possibilité d'opter pour la formule petit déjeuner « lève-tard » servi au bar (après le service du petit déjeuner et sans réservation).

Le restaurant avec vue panoramique sur la baie d'Agay vous propose des plats bien-être et savoureux avec un service à table soigné pour le plat chaud et la découverte de produits locaux. Chaque soir, profitez de nos plats à partager pour un moment de convivialité.

Votre bar avec terrasse vue mer vous propose de découvrir sa large gamme de boissons régionales. Octroyez-vous une pause gourmande avec ses ardoises et autres encas aux saveurs provençales.

Animations en journée et en soirée durant toute la saison. Activités culturelles, découvertes, bien-être et relaxation avec nos prestataires\*.

**Pour votre confort :** laverie\*, espace bébé, ascenseur, salle de jeux, solarium, pergola, médiathèque, draps et linge de toilette de qualité supérieure inclus, produits d'accueil Thalgo. Changement du linge de toilette en cours de séjour et location\* de peignoir de bain et serviette de piscine.

## POUR VOS LOISIRS

Piscine extérieure chauffée, espace de massage\*, espace fitness outdoor, parcours de santé, tennis, ping-pong, boulodrome éclairé, piano en accès libre et location\* de vélos électriques sur place. Cours\*\* de yoga, d'aquagym, longe-côte et Pilates.

**Aux alentours :** golf, randonnées, club nautique, plongée, équitation, canyoning, Spa Esterel Forme.

\* En supplément.

\*\* En supplément, sur réservation auprès de l'hôtel.

## INFOS PRATIQUES

Parkings privés – Véhicule recommandé – Navette\*\* tous les jours (de la gare d'Agay à l'hôtel) – Bagagerie – Local et station de lavage vélos/chariots de golf – Accueil de groupes & séminaires – Animaux non admis – Point Wi-Fi.

Hôtel Igesa « Les Roches Rouges » – Chemin du Petit-Paradis – 83530 SAINT-RAPHAËL – 04 94 82 12 00 – agay@igesa.fr

Igesa

24

Été 2024





## Expériences incontournables

Région golfique par excellence, profitez de la proximité du golf de l'Académie (9 trous) ou encore du golf de Valescure pour vous initier ou perfectionner votre swing. Et pour les plus férus, découvrez nos séjours clés en main.

(Plusieurs formules proposées – inscrivez-vous à notre newsletter sur [igesa.fr](http://igesa.fr) pour recevoir ces offres). Tarifs préférentiels Igesa. Plus d'infos auprès de l'espace infos touristiques de votre hôtel.



## Explorez les horizons

Au cours de votre escapade sur la Côte d'Azur, découvrez les roches rouges du massif de l'Estérel, flânez sur le port de Saint-Raphaël, arpentez les ruelles pittoresques de Saint-Tropez et terminez par une promenade à Cannes ou à Grasse, capitale mondiale du parfum.

Espace infos touristiques avec animateur-conseil dans votre hôtel. Vente de billetterie sur place.

### Pension complète ou demi-pension – Arrivées/départs le samedi

Prix en € par personne et par semaine	Du 30/03 au 15/06/2024 et du 14/09 au 02/11/2024							Du 15/06 au 13/07/2024 et du 31/08 au 14/09/2024							Du 13/07 au 31/08/2024						
	A	B	C	D	E	F	G	A	B	C	D	E	F	G	A	B	C	D	E	F	G
<b>Pension complète</b>																					
Adulte	245,57	344,69	391,93	439,17	472,22	519,44	543,03	277,15	389,01	442,32	495,64	532,93	586,22	612,85	350,82	492,42	559,90	627,39	674,60	742,05	775,76
Enf. de 12 à - 18 ans	196,46	275,75	313,54	351,34	377,78	415,55	434,42	221,72	311,21	353,86	396,51	426,34	468,98	490,28	280,66	393,94	447,92	501,91	539,68	593,64	620,61
Enf. de 6 à - 12 ans	171,90	241,28	274,35	307,42	330,55	363,61	380,12	194,01	272,31	309,62	346,95	373,05	410,35	429,00	245,57	344,69	391,93	439,17	472,22	519,44	543,03
Enf. de 2 à - 6 ans	122,79	172,35	195,97	219,59	236,11	259,72	271,52	138,58	194,51	221,16	247,82	266,47	293,11	306,43	175,41	246,21	279,95	313,70	337,30	371,03	387,88
<b>Demi-pension <span style="color: red;">Nouveauté</span></b>																					
Adulte	225,92	317,11	360,58	404,04	434,44	477,88	499,59	254,98	357,89	406,93	455,99	490,30	539,32	563,82	322,75	453,03	515,11	577,20	620,63	682,69	713,70
Enf. de 12 à - 18 ans	180,74	253,69	288,46	323,23	347,55	382,31	399,67	203,98	286,31	325,55	364,79	392,24	431,46	451,06	258,20	362,42	412,09	461,76	496,51	546,15	570,96
Enf. de 6 à - 12 ans	158,15	221,98	252,40	282,83	304,11	334,52	349,71	178,48	250,52	284,85	319,19	343,21	377,53	394,68	225,93	317,12	360,58	404,04	434,44	477,88	499,59
Enf. de 2 à - 6 ans	112,96	158,56	180,29	202,02	217,22	238,94	249,79	127,49	178,94	203,47	227,99	245,15	269,66	281,91	161,38	226,51	257,55	288,60	310,32	341,34	356,85

Supplément chambre individuelle : 13,50 €/jour/pers. ou 94,50 €/sem. Supplément chambre 2 pers. balcon vue jardin (en fonction des disponibilités) : 30 €/semaine/chambre ou 5 €/nuît/chambre. Supplément vue mer (en fonction des disponibilités) : 42 €/semaine/chambre ou 7 €/nuît/chambre. Supplément vue mer avec balcon (en fonction des disponibilités) : 72 €/semaine/chambre ou 12 €/nuît/chambre. Les chambres avec suppléments ne sont réservables qu'auprès de l'agence de réservation au 04 95 55 20 20. Taxe de séjour à régler sur place.



**EXCLU WEB = -10 % supplémentaire** pour tout séjour du 30/03 au 20/04/2024 et réservé sur [www.igesa.fr](http://www.igesa.fr)

**ENFANT de - de 6 ans GRATUIT** hors vacances scolaires pour tout séjour d'une semaine minimum.

Retrouvez tous les bons plans en page 118 et 119.



# Saint-Raphaël – Agay Petit Paradis

Var



Plus d'infos sur  
votre destination

## Résidence

Engagement de service certifié AFNOR



### Location

du 05/04 au 03/05/2024  
et du 31/05 au 01/11/2024

À partir de **158 €** /semaine  
en location (tarif A)

Google: 4,5/5  
★★★★★



À quelques pas de votre location, vous pourrez vous rendre sur une plage de sable fin et découvrir la baie d'Agay, un site naturel exceptionnel. Profitez de votre séjour pour vous détendre au bord de la mer, pratiquer des activités nautiques ou partir en randonnée dans les environs. 🎵

Laurent Bochaton,  
Directeur

### VOTRE RÉSIDENCE

Studios pour 2 personnes (canapé-lit), appartements 2 pièces pour 4 personnes (canapé-lit dans la pièce principale et lits superposés) et appartement 3 pièces 6 personnes (lits superposés dans la pièce principale et dans une chambre, lit 140 dans la deuxième chambre). Tous les appartements sont climatisés, de plain-pied avec kitchenette équipée (dont lave-vaisselle), TV et terrasse. Tables de pique-nique à disposition sur place.

**Pour votre confort:** laverie\*, chaises et lits bébé, aire de jeux enfants et en juillet-août : salle de jeux, baby-foot et bibliothèque, draps et linge de toilette inclus. Possibilité d'accès au restaurant (selon disponibilité, sur réservation\*) et au bar de l'hôtel Les Roches Rouges.

### POUR VOS LOISIRS

Accès aux installations de l'hôtel Les Roches Rouges : tennis, espace fitness outdoor, parcours de santé, boulodrome, possibilité

de profiter des cours\* d'aquagym et yoga ainsi que de l'espace massage\* de l'hôtel.

**Aux alentours :** randonnées, club nautique, golf de l'Esterel (9 et 18 trous), plongée, VTT, mountain bike électrique.

### Pass Famille

Possibilité d'accès au « Paradis des Enfants » du **village club de Fréjus** situé à moins de 20 min en voiture. Au programme : jeux gonflables, espace aquatique, activités, salle d'arcade, minigolf...

*Avec supplément, réservation et achat de forfait auprès de la réception de l'hôtel Les Roches Rouges. Plus d'infos sur le «Paradis des Enfants» pages 28-29.*

\* En supplément.

\*\* En supplément, sur réservation auprès de l'hôtel.

\*\*\* En supplément – animaux de – de 10 kg, hors vacances scolaires.

*Pas d'accès possible à la piscine de l'hôtel Les Roches Rouges.*

**i** Infos & réservation  
www.igesa.fr  
04 95 55 20 20

### INFOS PRATIQUES

Parking privé – Véhicule indispensable – Navette\*\* tous les jours (de la gare d'Agay à la résidence) – Commerces à 5 min – Voie ferrée à proximité – Animaux bienvenus\*\*\*.

Résidence Igesa « Petit Paradis » – Chemin du Petit-Paradis – 83530 SAINT-RAPHAËL – 04 94 82 12 00 – agay@igesa.fr

Igesa

26

Été 2024





## Expériences incontournables

Mêlez découverte et sport en optant pour le mountain bike électrique et partez à la découverte des paysages exceptionnels du massif de l'Estérel se jetant dans la Méditerranée.

Tarifs préférentiels Igesa. Plus d'infos auprès de l'espace infos touristiques à l'hôtel les Roches Rouges.

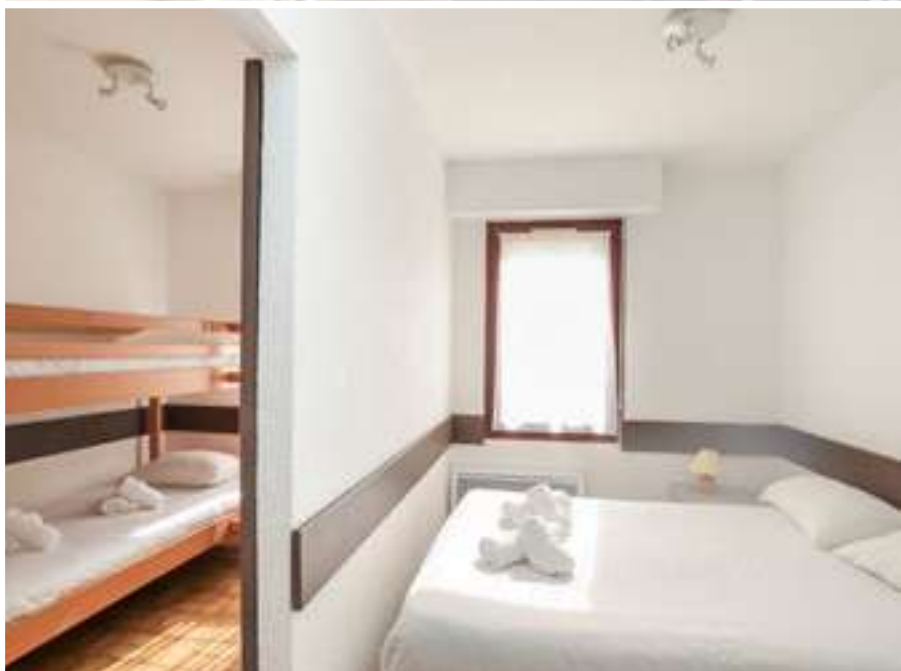

## Explorez les horizons

Après une journée de randonnée ou de visite dans l'arrière-pays varois, profitez d'une baignade rafraîchissante dans les criques et calanques de Théoule-sur-Mer. Découvrez la ville de Saint-Raphaël en vous promenant dans son centre historique, son vieux port et le jardin Bonaparte.

Espace infos touristiques avec animateur-conseil à l'hôtel Les Roches Rouges, avec vente de billets.

### Location – Arrivées/départs le vendredi Nouveauté

Prix en € par semaine et par appartement	Du 05/04 au 03/05/2024, du 31/05 au 14/06/2024 et du 13/09 au 01/11/2024							Du 14/06 au 12/07/2024 et du 30/08 au 13/09/2024							Du 12/07 au 30/08/2024						
	A	B	C	D	E	F	G	A	B	C	D	E	F	G	A	B	C	D	E	F	G
Studio 2 pers.	157,56	221,19	251,49	281,79	303,00	333,30	348,45	252,10	353,90	402,38	450,86	484,80	533,28	557,52	315,12	442,38	502,98	563,58	606,00	666,60	696,90
2 pièces 4 pers.	163,80	229,95	261,45	292,95	315,00	346,50	362,25	262,08	367,92	418,32	468,72	504,00	554,40	579,60	327,60	459,90	522,90	585,90	630,00	693,00	724,50
3 pièces 6 pers.	198,64	278,86	317,06	355,26	382,00	420,20	439,30	317,82	446,18	507,30	568,42	611,20	672,32	702,88	397,28	557,72	634,12	710,52	764,00	840,40	878,60

Prolongation du séjour (week-end de la Toussaint), nuits des 1 et 2 novembre : 150 € (tarif unique). Spécial week-end Toussaint (2 nuits), renseignements et réservation au 04 95 55 20 20 ou 04 94 82 12 00. Fermeture du 03/05 au 31/05/2024. Taxe de séjour à régler sur place.



# Fréjus

Var



Plus d'infos sur  
votre destination

## Village Club

Engagement de service certifié AFNOR



Pension complète  
Location  
du 06/04 au 12/10/2024

À partir de **220 €** /pers./sem.  
en pension complète (tarif A)

Google: 4,3/5



@igesafrejus



Embarquez pour une aventure unique au cœur de la Provence, où la nature et la culture se côtoient harmonieusement. Des vacances dynamiques et inoubliables dans notre village club provençal au pied de l'Esterel.

Au programme : des animations pour tous les âges, des activités variées et un cadre naturel exceptionnel.

Ludovic Bille-Same,  
Directeur

### VOTRE VILLAGE CLUB

Bungalows modernisés et climatisés 2 pièces 4/5 personnes et 3 pièces 6 personnes. Les bungalows en location sont équipés d'une kitchenette et d'un canapé-lit dans la pièce principale. Un restaurant climatisé, un bar avec terrasse et le snack « La Farigoulette » situé au bord de la piscine sont à disposition. (Possibilité d'accès au restaurant pour les vacanciers en location, en supplément, sur réservation préalable et selon disponibilité.)

Animations pour tous en journée et en soirée durant toute la saison et animations sportives en juillet-août.

**Pour votre confort :** bar, restaurant, laverie\*, espace bébé, draps et linge de toilette inclus.

### POUR VOS LOISIRS

Espace fitness outdoor, beachminton, boulo-drome, tennis, football, minigolf, ping-pong.

**Le + :** espace piscine avec deux bassins, pataugeoire et solarium.

**Aux alentours :** randonnées, club nautique, plongée, accrobranche, golf, escalade, sorties en quad.

## BIENVENUE AUX KIDS



**Durant les vacances scolaires de Pâques et d'été (7 j/7)**

**Les P'tits Loups :** 3 à 5 ans.

**Les Filous :** 6 à 11 ans.

**Les Zazous :** 12 à 15 ans.

Plus d'infos p. 16-17 et 107.

Possibilité d'accès aux clubs enfants aux vacanciers en location (en supplément, selon disponibilité et sur réservation préalable).

\* En supplément.

\*\* En supplément – animaux de – de 10 kg, en location et hors vacances scolaires.

**Infos & réservation**  
www.igesa.fr  
04 95 55 20 20

### INFOS PRATIQUES

Parking privé – Véhicule indispensable – Accueil de groupes & séminaires – Animaux bienvenus\*\* – Commerces à 2 km – Point Wi-Fi.





## Le Paradis des Enfants

Jeux gonflables, parcours dans les arbres Fun Box, zone ludique pour les 3-6 ans, salle de jeux avec PlayStation, baby-foot, salle d'arcade et un laser game en extérieur pour petits et grands... Un véritable paradis pour tous!



## Explorez les horizons

Plongez dans les profondeurs méditerranéennes en découvrant le paradis sauvage des calanques de l'Estérel. Visitez Antibes et l'île Saint-Honorat et emmenez les enfants au zoo de Fréjus pour partager un bon moment en famille.

Espace infos touristiques en accès libre dans votre village club.



### Alerte!

Le week-end du 29/06, ne ratez pas notre événement **Familles en fête**. Cette année encore, on vous réserve de belles surprises pour ce week-end thématique durant lequel le maître mot est de s'éclater en famille! Pour le thème de cette édition... on garde ça secret pour le moment!  
Inscrivez-vous à notre newsletter sur [igesa.fr](http://igesa.fr) pour recevoir toutes les infos.

### Pension complète – Arrivées/départs le samedi et le dimanche

Prix en € par personne et par semaine	Du 06/04 au 15/06/2024 et du 14/09 au 12/10/2024							Du 15/06 au 13/07/2024 et du 31/08 au 14/09/2024							Du 13/07 au 31/08/2024						
	A	B	C	D	E	F	G	A	B	C	D	E	F	G	A	B	C	D	E	F	G
Adulte	220,28	309,26	351,63	393,99	423,65	466,02	487,18	267,01	374,86	426,22	477,57	513,51	564,87	590,52	337,10	473,27	538,10	602,93	648,31	713,15	745,53
Enf. de 12 à - 18 ans	176,22	247,41	281,30	315,19	338,92	372,82	389,74	213,61	299,89	340,98	382,06	410,81	451,90	472,42	269,68	378,62	430,48	482,34	518,65	570,52	596,42
Enf. de 6 à - 12 ans	154,20	216,48	246,14	275,79	296,56	326,21	341,03	186,91	262,40	298,35	334,30	359,46	395,41	413,36	235,97	331,29	376,67	422,05	453,82	499,21	521,87
Enf. de 2 à - 6 ans	110,14	154,63	175,82	197,00	211,83	233,01	243,59	133,51	187,43	213,11	238,79	256,76	282,44	295,26	168,55	236,64	269,05	301,47	324,16	356,58	372,77

Supplément chambre individuelle : 13,50 €/jour/pers. ou 94,50 €/sem. Taxe de séjour à régler sur place.



**EXCLU WEB = -10 % supplémentaire**  
pour tout séjour du 06/04 au 15/06/2024 et du 21/09 au 12/10/2024 et réservé sur [www.igesa.fr](http://www.igesa.fr)

**ENFANT de - de 6 ans GRATUIT**  
hors vacances scolaires pour tout séjour d'une semaine minimum.

### Location – Arrivées/départs le samedi et le dimanche

Prix en € par semaine et par appartement	Du 06/04 au 15/06/2024 et du 14/09 au 12/10/2024							Du 15/06 au 13/07/2024 et du 31/08 au 14/09/2024							Du 13/07 au 31/08/2024						
	A	B	C	D	E	F	G	A	B	C	D	E	F	G	A	B	C	D	E	F	G
2 pièces 4/5 pers.	348,75	489,59	556,66	623,72	671,00	737,74	771,27	385,18	540,74	614,81	688,89	741,00	814,81	851,85	520,52	730,73	830,83	930,93	1001,00	1101,10	1151,15
3 pièces 6 pers.	364,41	511,59	581,70	651,77	701,00	770,90	805,93	402,49	565,03	642,48	719,86	774,00	851,44	890,13	543,90	763,56	868,21	972,79	1046,00	1150,59	1202,88

Taxe de séjour à régler sur place.



Retrouvez tous les bons plans en page 118 et 119.



# Porquerolles

Var

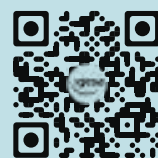

Plus d'infos sur votre destination

## Village Club

Engagement de service certifié AFNOR



Pension complète  
du 22/06 au 31/08/2024

À partir de **338 €**/pers./sem.  
en en pension complète (tarif A)

Google: 4,3/5  
★★★★★

@igesaporquerolles



Dès votre pied posé sur l'île de Porquerolles, enchantement et dépaysement seront au rendez-vous. L'assurance d'un séjour inoubliable dans un lieu authentique et préservé au cœur du Parc national de Port-Cros. Nous vous attendons avec impatience pour partager avec vous notre amour de cette île si belle et unique. À très bientôt sur notre coin de paradis. 🎶

François Heens,  
Directeur

### VOTRE VILLAGE CLUB

Chambres modernisées et climatisées avec TV pour 2 à 5 personnes. Possibilité de chambre vue mer\*. Restaurant et bar avec terrasses sont à votre disposition.

Aminations pour tous en journée et en soirée durant toute la saison et animations sportives en juillet-août.

**Pour votre confort :** bar, restaurant, laverie\*, espace bébé, équipements sportifs, draps et linge de toilette inclus.

### POUR VOS LOISIRS

Espace fitness outdoor, tennis, beach-volley, ping-pong, boulodrome, billard\*, jeux électroniques\*.

**Aux alentours :** randonnées, plongée, parcours VTT, location de bateaux

motorisés, jet-ski.

**Le + :** club de plongée et base nautique Ileo sur votre village club, passage obligé pour rejoindre la plage de la Courtade.

### BIENVENUE AUX KIDS



Durant les vacances scolaires d'été (6 j/7)

**Les P'tits Loups :** 3 à 5 ans.

**Les Filous :** 6 à 11 ans.

**Les Zazous :** 12 à 15 ans.

Plus d'infos p. 16-17 et 107.

\* En supplément.

\*\* En supplément, à demander dès la réservation.

**i** Infos & réservation  
www.igesa.fr  
04 95 55 20 20

### INFOS PRATIQUES

Parkings gardés\* de la Tour Fondue – Navette bateau la Valériane III\*\* – Accueil de groupes & séminaires – Animaux non admis – Point Wi-Fi.





## Expériences incontournables

### Croisières sur la Dryade !

Du 27/07 au 10/08, embarquez pour une petite croisière de 2 jours/1 nuit à bord grâce à notre partenariat avec « La Voile pour se reconstruire », association dédiée aux militaires. Au programme : détente, initiation à la voile et découverte de Porquerolles et du Parc national de Port-Cros. Attention, les places seront limitées et il faudra surtout avoir le pied marin !

*En supplément, tarifs disponibles sur [igesa.fr](http://igesa.fr). Infos et réservation auprès de votre village club.*



## Explorez les horizons

Partez à la découverte de l'île, de son histoire et de son patrimoine. Baladez-vous dans le village pour visiter son phare puis, au cours de votre séjour, naviguez entre les plages : la plage d'Argent, la plage noire du Langoustier ou encore Notre-Dame.

*Espace infos touristiques en accès libre dans votre village club.*

### Pension complète – Arrivées/départs le samedi

Prix en € par personne et par semaine	Du 22/06 au 29/06/2024							Du 29/06 au 13/07/2024							Du 13/07 au 31/08/2024						
	A	B	C	D	E	F	G	A	B	C	D	E	F	G	A	B	C	D	E	F	G
Adulte	337,81	474,26	539,22	604,17	650,00	714,61	747,12	367,83	516,42	587,15	657,87	707,00	778,13	813,53	397,86	558,58	635,08	711,58	765,00	841,65	879,94
Enf. de 12 à - 18 ans	270,25	379,41	431,38	483,34	519,74	571,69	597,70	294,26	413,14	469,72	526,30	565,93	622,50	650,82	318,29	446,86	508,06	569,26	612,13	673,32	703,95
Enf. de 6 à - 12 ans	236,47	331,98	377,45	422,92	454,77	500,23	522,98	257,48	361,49	411,01	460,51	495,19	544,69	569,47	278,50	391,01	444,56	498,11	535,61	589,16	615,96
Enf. de 2 à - 6 ans	168,91	237,13	269,61	302,09	324,84	357,31	373,56	183,92	258,21	293,58	328,94	353,71	389,07	406,77	198,93	279,29	317,54	355,79	382,58	420,83	439,97

*Supplément chambre individuelle : 13,50 €/jour/pers. ou 94,50 €/sem. Supplément chambres 2, 3 et 5 pers. vue mer (en fonction des disponibilités) : 42 €/semaine/chambre ou 7 €/nuit/chambre. Les chambres avec suppléments ne sont réservables qu'auprès de l'agence de réservation au 04 95 55 20 20. Les transferts Tour Fondue - Porquerolles seront facturés en supplément. Tarifs A/R : 18,50 €/adulte et enfant à partir de 12 ans, 16 €/enfant de 6 à - de 12 ans, gratuit pour les enfants de - de 6 ans, tarifs susceptibles d'être modifiés. Taxe de séjour à régler sur place. NB : L'hotel club de Porquerolles ne peut accueillir des non-ressortissants du ministère des Armées (y compris les invités, sauf en cas de convention particulière).*



**ENFANT de - de 6 ans GRATUIT**  
hors vacances scolaires pour tout séjour d'une semaine minimum.

Retrouvez tous les bons plans en page 118 et 119.

Igesa

31

Été 2024



# Hyères

Var



Plus d'infos sur  
votre destination

## Hôtel

Engagement de service certifié AFNOR



Pension complète  
Demi-pension **Nouveauté**  
du 04/05 au 16/11/2024

À partir de **158 €** /pers./sem.  
en demi-pension (tarif A)

Google : 4,4/5  
★★★★★



Une ambiance douce et provençale, au cœur de la cité médiévale de Hyères. Des vacances idéales dans votre hôtel désormais doté d'une piscine chauffée surplombant la ville avec sa vue imprenable sur la Méditerranée et ses îles d'Or. Une charmante petite escapade dans le Sud au programme. ”

Jérôme Herbert-Bombre,  
Directeur

### VOTRE HÔTEL

Chambres climatisées avec TV pour 2 ou 3 personnes. Possibilité de chambre supérieure ou vue mer avec balcon\*. Restaurant climatisé vue mer et les îles d'Or et bar avec terrasse vue panoramique.

Animations pour tous en journée et en soirée durant toute la saison. Activités culturelles, découvertes, bien-être et relaxation avec nos prestataires\*.

**Pour votre confort :** bar, restaurant, laverie\*, espace bébé, ascenseur, draps et linge de toilette inclus.

### POUR VOS LOISIRS

Ping-pong, boulodrome, solarium.

**Le + :** nouvelle petite piscine chauffée avec vue sur la vieille ville.

**Aux alentours :** ascenseur, golf, tennis, randonnées, kayak, paddle, jet-ski, circuits découverte de la région à vélo, pistes cyclables de Toulon au Lavandou, centre de balnéothérapie Thalgo « La Coupole ».

\* En supplément.

**i** Infos & réservation  
www.igesa.fr  
04 95 55 20 20

### INFOS PRATIQUES

Parking privé – Véhicule recommandé – Accueil de groupes & séminaires – Local vélos – Animaux non admis – Point Wi-Fi – Plages à 7 km.

Hôtel Igesa « Le Continental » – 3, avenue Victor-Basch – 83400 HYÈRES – 04 94 12 68 68 – hyeres@igesa.fr

Igesa

32

Été 2024





## Expériences incontournables

Sortie en voilier au départ de la Tour Fondue vers Porquerolles ou encore rando vélo jusqu'au Pradet, votre hôtel vous propose des expériences inédites guidées par la nature.

Tarifs préférentiels Igesa. Infos auprès de la réception de l'hôtel.



## Explorez les horizons

Naviguez dans l'archipel des îles d'Or, flânez dans les marchés colorés de Hyères en vous attardant dans le parc botanique Olbius-Riquier. Et découvrez le riche passé historique de la région au site archéologique d'Olbia.

Espace infos touristiques en accès libre dans votre hôtel, possibilité de conseils auprès de notre animateur.

### Pension complète ou demi-pension – Arrivées/départs le samedi

Prix en € par personne et par semaine	Du 04/05 au 15/06/2024 et du 21/09 au 16/11/2024							Du 15/06 au 13/07/2024 et du 31/08 au 21/09/2024							Du 13/07 au 31/08/2024						
	A	B	C	D	E	F	G	A	B	C	D	E	F	G	A	B	C	D	E	F	G
Tranches tarifaires	<b>Pension complète</b>																				
Adulte	172,25	241,80	274,91	308,02	331,21	364,34	380,90	191,13	268,30	305,03	341,77	367,50	404,26	422,63	238,91	335,37	381,29	427,21	459,38	505,33	528,29
Enf. de 12 à - 18 ans	137,80	193,44	219,93	246,42	264,97	291,47	304,72	152,90	214,64	244,02	273,42	294,00	323,41	338,10	191,13	268,30	305,03	341,77	367,50	404,26	422,63
Enf. de 6 à - 12 ans	120,58	169,26	192,44	215,61	231,85	255,04	266,63	133,79	187,81	213,52	239,24	257,25	282,98	295,84	167,24	234,76	266,90	299,05	321,57	353,73	369,80
Enf. de 2 à - 6 ans	86,13	120,90	137,46	154,01	165,61	182,17	190,45	95,57	134,15	152,52	170,89	183,75	202,13	211,32	119,46	167,69	190,65	213,61	229,69	252,67	264,15
	<b>Demi-pension <span style="color: red;">Nouveauté</span></b>																				
Adulte	158,47	222,46	252,92	283,38	304,71	335,19	350,43	175,84	246,84	280,63	314,43	338,10	371,92	388,82	219,80	308,54	350,79	393,03	422,63	464,90	486,03
Enf. de 12 à - 18 ans	126,78	177,96	202,33	226,70	243,77	268,15	280,34	140,67	197,47	224,50	251,54	270,48	297,54	311,06	175,84	246,83	280,63	314,43	338,10	371,92	388,82
Enf. de 6 à - 12 ans	110,93	155,72	177,04	198,36	213,30	234,63	245,30	123,09	172,79	196,44	220,10	236,67	260,34	272,17	153,86	215,98	245,55	275,12	295,84	325,43	340,22
Enf. de 2 à - 6 ans	79,24	111,23	126,46	141,69	152,36	167,60	175,21	87,92	123,42	140,31	157,21	169,05	185,96	194,41	109,90	154,27	175,39	196,52	211,31	232,45	243,01

Supplément chambre individuelle : 13,50 €/jour/pers. ou 94,50 €/sem. Supplément chambre 2 pers. avec terrasse (en fonction des disponibilités) : 30 €/sem/chambre ou 5 €/nuît/chambre. Les chambres avec suppléments ne sont réservables qu'auprès de l'agence de réservation au 04 95 55 20 20. Taxe de séjour à régler sur place.

**ENFANT de - de 6 ans GRATUIT**  
hors vacances scolaires pour tout séjour d'une semaine minimum.

Retrouvez tous les bons plans en page 118 et 119.



# Le Pradet

Var



Plus d'infos sur  
votre destination

## Camping

Engagement de service certifié AFNOR



Hôtellerie de Plein Air  
du 16/06 au 01/09/2024

À partir de **287** € /semaine  
en location (tarif A)

Google: 4,3/5



@igesalepradet



Situé au cœur d'une forêt de pins, avec la rade de Toulon à portée de vue, votre camping vous accueille pour des vacances mémorables en bord de mer. Vous apprécierez les animations et l'ambiance chaleureuse du camping. 🎶

Aymen Ahmadi,  
Directeur

### VOTRE CAMPING

Mobil-homes climatisés 2 pièces 4 à 6 personnes (deux couchages en lit-banquette). Brasserie des Pins avec terrasse panoramique, à proximité. Bar avec terrasse vue mer proposant une formule snacking en juillet-août.

Animations pour tous en journée et en soirée durant la période de vacances scolaires d'été.

**Pour votre confort:** laverie\*, équipements sportifs, vente de pain et de pâtisseries, espaces barbecue électrique.

### POUR VOS LOISIRS

Espace fitness outdoor, beach-volley, ping-pong, boulodrome.

**Aux alentours:** randonnées, paddle, kayak, jet-ski, vélos, golf, plongée.

**Le + :** circuits découverte de la région à vélo, pistes cyclables de Hyères à Toulon.

### BIENVENUE AUX KIDS

#### Durant les vacances scolaires d'été (5 j/7)

Ateliers et activités pour les 6-11 ans et 12-15 ans.

Plus d'infos p. 16-17 et 107.

\* En supplément.



**i** Infos & réservation  
www.igesa.fr  
04 95 55 20 20

### INFOS PRATIQUES

Parking privé – Véhicule recommandé – Accueil de groupes & séminaires – Animaux non admis – Arrivée le dimanche – Draps et linge de toilette non fournis – Point Wi-Fi.





## Expériences incontournables

Profitez de votre séjour pour découvrir notre petite ferme et notre jardin pédagogiques. Lapins, tortues et poules vous attendent pour prendre soin d'eux.



## Explorez les horizons

Au petit matin, rendez-vous à Toulon pour découvrir son marché animé. Ensuite, partez à l'aventure dans le jardin écologique et animalier pour une journée inoubliable en famille. Terminez votre journée en beauté en admirant les paysages à couper le souffle du massif de la Colle Noire.

*Espace infos touristiques en accès libre dans votre camping.*

### Location – Arrivées/départs le dimanche

Prix en € par semaine et par logement	Du 16/06 au 14/07/2024							Du 14/07 au 01/09/2024						
	A	B	C	D	E	F	G	A	B	C	D	E	F	G
Mobil-home 4/6 pers.	287,45	403,54	458,81	514,08	552,78	608,05	635,71	362,90	509,46	579,25	649,03	697,88	767,66	802,59

*Taxe de séjour à régler sur place.*



**EXCLU WEB = -10 % supplémentaire**  
pour tout séjour du 16/06 au 14/07/2024  
réservé sur [www.igesa.fr](http://www.igesa.fr)

Retrouvez tous les bons plans en page 118 et 119.

Igesa

35

Été 2024



# Frontignan

Hérault



Plus d'infos sur  
votre destination

## Camping

Engagement de service certifié AFNOR



Hôtellerie de Plein Air  
du 09/06 au 15/09/2024

À partir de **265 €**/semaine  
en location (tarif A)

Google: 4,2/5  
★★★★☆

@igesafontignan



Que vous soyez plutôt piscine ou plage, votre camping est le lieu idéal pour passer de réels moments de convivialité entre amis ou en famille. Venez découvrir notre nouvelle piscine avec sa pataugeoire pour les plus petits, ainsi que toutes les activités aquatiques proposées par notre belle région!

Laurent Schneiders,  
Directeur

### VOTRE CAMPING

Mobil-homes climatisés 3 pièces 4/6 personnes et 4 pièces 6/8 personnes (deux couchages en lit-banquette).

Emplacements de camping réservés aux tentes, caravanes et camping-cars avec bornes et branchements électricité (réservation directement auprès du camping).

À votre disposition, un espace « Place du Village » avec son bar (en juillet-août) pour vos encas et boissons.

Animations pour tous en journée et en soirée durant la période de vacances scolaires d'été.

**Pour votre confort:** bar, laverie\*, équipements sportifs.

### POUR VOS LOISIRS

Ping-pong, baby-foot, boulodrome.

**Le + :** nouvelle piscine chauffée avec pataugeoire.

**Aux alentours:** randonnées, canoë-kayak, paddle, kitesurf, plongée, pêche, parcours VTT, pistes cyclables à 200 m du camping, cure thermale à Balaruc-les-Bains.

### BIENVENUE AUX KIDS

**Durant les vacances  
scolaires d'été (5 j/7)**

Ateliers et activités pour  
les 6-11 ans.

Plus d'infos p. 16-17 et 107.

\* En supplément.



**Infos & réservation**  
www.igesa.fr  
04 95 55 20 20

### INFOS PRATIQUES

1 place de parking/mobil-home – Véhicule recommandé – Commerces à 30 m – Borne de recharge électrique\* – Animaux non admis – Arrivée le dimanche – Draps et linge de toilette non fournis – Point Wi-Fi.

Camping Igesa – 68, avenue d'Ingril – 34110 FRONTIGNAN – 04 67 43 02 02 – frontignan@igesa.fr

Igesa

36

Été 2024





## Expériences incontournables

Profitez d'un moment fun en famille ou entre amis en pratiquant une des nombreuses activités nautiques proposées. Pour bien rigoler, on vous propose la bouée tractée!

Tarifs préférentiels Igesa. Informations auprès de la réception du camping.



## Explorez les horizons

Les anciens salins, Frontignan, Sète, la Réserve naturelle de Camargue... Découvrez toute la richesse de cette région et imprégnez-vous de son patrimoine fort et aux saveurs méditerranéennes.

Espace infos touristiques en accès libre dans votre camping.

### Location – Arrivées/départs le dimanche

Prix en € par logement et par semaine	Du 09/06 au 16/06/2024 et du 01/09 au 15/09/2024							Du 16/06 au 14/07/2024							Du 14/07 au 01/09/2024						
	A	B	C	D	E	F	G	A	B	C	D	E	F	G	A	B	C	D	E	F	G
Mobil-home 4/6 pers.	265,41	372,60	423,61	474,66	510,38	561,43	586,96	295,46	414,78	471,56	528,39	568,16	624,99	653,41	505,79	710,04	807,25	904,54	972,62	1069,90	1118,54
Mobil-home 6/8 pers.	300,40	421,72	479,48	537,25	577,68	635,45	664,35	334,41	469,46	533,76	598,07	643,08	707,39	739,56	572,46	803,65	913,73	1023,81	1100,87	1210,95	1266,02

Taxe de séjour à régler sur place.



**EXCLU WEB = -10 % supplémentaire** pour tout séjour du 16/06 au 07/07/2024 et réservé sur [www.igesa.fr](http://www.igesa.fr)

Retrouvez tous les bons plans en page 118 et 119.

### Camping

	Du 23/06 au 01/09/2024	
	Ressortissant du ministère des Armées et ayant droit Igesa	Non-ayant droit Igesa
Tarif 2 personnes	40,00 €	52,00 €
Pers. supplémentaire	7,50 €	9,70 €
Enfant - 12 ans	5,90 €	7,70 €
Enfant - 2 ans	GRATUIT	GRATUIT

**i Infos & réservation**  
Camping  
04 67 43 02 02

Frais de réservation 30 % à adresser directement à l'établissement, solde à régler sur place à l'arrivée. Frais de dossier : 9 €. Taxe de séjour à régler sur place.



# Biarritz

Pyrénées-Atlantiques



Plus d'infos sur  
 votre destination

## Hôtel

Engagement de service certifié AFNOR



Demi-pension  
 Nuitée  
 B&B  
 du 30/03 au 02/11/2024

À partir de **76 €** /nuitée  
 en B&B (chambre simple)

Google: 4,4/5  
 ★★★★★



Venez découvrir Biarritz, la ville basque mythique, située au cœur du Pays basque. Notre hôtel se trouve au cœur de la vieille ville, à quelques pas de la plage du Port-Vieux. Profitez de votre séjour pour respirer l'air océanique et découvrir les traditions basques. ”

Philippe Scrivo,  
 Directeur

### VOTRE HÔTEL

Chambres modernisées et climatisées avec TV pour 2 ou 3 personnes.

Profitez d'un petit déjeuner sous forme de brunch et, pour la formule demi-pension, notre restaurant climatisé vous propose une carte aux plats savoureux et équilibrés pour le dîner. Les saveurs du Pays basque seront à l'honneur !

Délasssez-vous en terrasse avec un cocktail ou profitez du soleil de Biarritz.

**Pour votre confort :** local de repassage, ascenseur, draps et linge de toilette inclus.

### POUR VOS LOISIRS

**Aux alentours :** randonnées, golf, initiation à la pelote basque, surf, quad, randonnées en 4 x 4, VTT, accrobranche, piscine d'eau de mer, centre de thalassothérapie Thalmar.

\* En supplément.

\*\* Réservation auprès de l'hôtel.

 **Infos & réservation**  
 [www.igesa.fr](http://www.igesa.fr)  
 04 95 55 20 20

### INFOS PRATIQUES

Parking public à proximité\*\* – Véhicule recommandé – Accueil de groupes – Animaux non admis – Point Wi-Fi.

Hôtel Igesa « Beau Séjour » – 8, rue Gaston-Larré – 64200 BIARRITZ – 05 59 24 90 21 – [biarritz@igesa.fr](mailto:biarritz@igesa.fr)

Igesa

38

Été 2024





## Expériences incontournables

Optez pour le vintage en partant à la découverte du Pays basque autrement grâce nos excursions en combi Volkswagen au départ de votre hôtel.

Tarifs préférentiels Igesa. Infos et réservation auprès de la réception de l'hôtel.



## Explorez les horizons

Partez à la découverte de la côte basque et de ses traditions en visitant Espelette et son piment, Saint-Jean-de-Luz et son petit port, Saint-Jean-Pied-de-Port et ses remparts Vauban et pour finir Bayonne et son jambon. Ce séjour vous permettra de découvrir le charme de cette région, ses paysages magnifiques, sa culture riche et sa gastronomie savoureuse.

Espace infos touristiques en accès libre dans votre hôtel.

### Demi-pension – Arrivées/départs le samedi

Prix en € par personne et par semaine	Du 14/09 au 02/11/2024							Du 30/03 au 13/07/2023 et du 31/08 au 14/09/2024							Du 13/07 au 31/08/2024						
	A	B	C	D	E	F	G	A	B	C	D	E	F	G	A	B	C	D	E	F	G
Adulte	199,11	279,51	317,77	356,08	382,88	421,19	440,30	241,99	339,71	386,22	432,78	465,35	511,91	535,14	312,45	438,61	498,66	558,78	600,83	660,95	690,94
Enf. de 12 à - 18 ans	159,29	223,61	254,22	284,87	306,31	336,95	352,24	193,60	271,77	308,97	346,23	372,28	409,53	428,11	249,96	350,89	398,92	447,03	480,66	528,76	552,75
Enf. de 6 à - 12 ans	139,37	195,66	222,44	249,26	268,02	294,83	308,21	169,39	237,80	270,35	302,94	325,75	358,34	374,59	218,71	307,03	349,06	391,14	420,59	462,66	483,65
Enf. de 2 à - 6 ans	99,55	139,76	158,89	178,04	191,44	210,60	220,16	121,00	169,86	193,11	216,39	232,68	255,96	267,57	156,22	219,31	249,33	279,39	300,42	330,48	345,47

Supplément chambre individuelle : 13,50 €/jour/pers. ou 94,50 €/sem. Taxe de séjour à régler sur place.



**EXCLU WEB = -10 % supplémentaire**  
pour tout séjour d'une semaine minimum  
du 09/03 au 30/03/2024 réservé sur [www.igesa.fr](http://www.igesa.fr)

**ENFANT de - de 6 ans GRATUIT**  
hors vacances scolaires pour tout séjour  
d'une semaine minimum.

### B&B (chambre et brunch)

Prix en € par chambre et par nuit	Du 14/09 au 02/11/2024	Du 30/03 au 13/07/2023 et du 31/08 au 14/09/2024	Du 13/07 au 31/08/2024
Chambre simple	76,50 €	88,00 €	97,00 €
Chambre double	89,00 €	100,00 €	113,00 €



Retrouvez tous les bons plans en page 118 et 119.



# Carcans-Océan

Gironde



Plus d'infos sur votre destination

## Résidence

Engagement de service certifié AFNOR



Location  
du 15/06 au 07/09/2024

À partir de **206 €** /semaine  
en location (tarif A)

Google: 4,1/5



@igesacarcans



**Direction les Landes ! Nichée entre le lac de Carcans-Hourtin et l'océan Atlantique, notre havre de paix vous offre une expérience unique. Prêlassez-vous au bord de notre piscine ou, pour les plus sportifs, empruntez nos pistes cyclables. Laissez-vous séduire par la beauté de la nature environnante, l'authenticité de la région et les nombreuses animations sur place.** 🎵

Atika Guerra,  
Directrice

### VOTRE RÉSIDENCE

Appartements 2 pièces 3 personnes, 2 pièces 4 personnes. Appartements avec mezzanine ouverte 3 pièces 6 personnes. Tous les appartements sont équipés d'une kitchenette, d'une TV, d'un canapé-lit dans la pièce principale et d'un balcon ou terrasse.

Profitez du snack-bar « La Terrasse » à côté de la piscine, ouvert midi et soir pendant les vacances scolaires, qui vous propose une offre de snacking/boissons. Vente de pains et de viennoiseries pour vos petits déjeuners, sur commande.

Animations pour tous en journée et en soirée durant la période de vacances scolaires d'été.

**Pour votre confort:** laverie\*, draps et linge de toilette inclus.

### POUR VOS LOISIRS

Piscine chauffée, espace fitness outdoor,

beach-volley, terrain multisport, ping-pong, boudrome, cours de natation enfants\*.

**Le + :** cours de yoga et d'aquagym et location de vélos\* sur place.

**Aux alentours :** randonnées, surf, parcours VTT, activités nautiques, espace multiactivités de Bombannes, espace bien-être.

### BIENVENUE AUX KIDS

**Durant les vacances scolaires d'été (5 j/7)**

Ateliers et activités pour les 6-11 ans et les 12-15 ans.

Plus d'infos p. 16-17 et 107.



\* En supplément.

 **Infos & réservation**  
www.igesa.fr  
04 95 55 20 20

### INFOS PRATIQUES

Parking privé – Véhicule recommandé – Accueil de groupes & séminaires – Animaux non admis – Local vélos – Borne de recharge électrique\* – Point Wi-Fi.

Résidence Igesa – Hameau de l'Ombrière – 33121 CARCANS-MAUBUISSON – 05 56 03 40 60 – carcans@igesa.fr

Igesa

40

Été 2024





## Expériences incontournables

Les Passeurs de Barres à Carcans-Plage pour vous initier ou vous perfectionner en surf.

Pass Nautique le Petit Mousse à Carcans-Lac pour des activités nautiques pour tous les âges : ski nautique, canoë, catamaran, voile, pédalo, paddle... !

Tarifs préférentiels Igesa. Infos et réservation auprès de la réception de la résidence.



## Explorez les horizons

Surfez sur la vague aux spots de Carcans ou Lacanau, mangez des huîtres au Bassin d'Arcachon et visitez les châteaux et vignobles environnants pour vous imprégner de la culture landaise.

Espace infos touristiques en accès libre dans votre résidence.

### Location – Arrivées/départs le samedi

Prix en € par semaine et par appartement	Du 15/06 au 13/07/2024 et du 31/08 au 07/09/2024							Du 13/07 au 31/08/2024						
	A	B	C	D	E	F	G	A	B	C	D	E	F	G
2 pièces 3 et 4 pers.	205,95	289,12	328,73	368,34	396,06	435,67	455,47	447,72	628,53	714,63	800,73	861,00	947,10	990,15
3 pièces 6 pers.	246,62	346,21	393,65	441,08	474,27	521,70	545,40	536,13	752,64	855,75	958,86	1031,03	1134,14	1185,66

Taxe de séjour à régler sur place.



**EXCLU WEB = -10 % supplémentaire** pour tout séjour du 15/06 au 22/06/2024 et du 31/08 au 07/09/2024 et réservé sur [www.igesa.fr](http://www.igesa.fr)

Retrouvez tous les bons plans en page 118 et 119.



# Saint-Georges-de-Didonne

Charente-Maritime

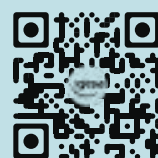

Plus d'infos sur votre destination

Village Club

Engagement de service certifié AFNOR



Pension complète  
Location  
du 13/04 au 12/10/2024

À partir de **196 €** /pers./sem.  
en pension complète (tarif A)

Google: 4,4/5



@igesasaintgeorges



Découvrez les joies de la baignade, des balades et des activités aquatiques sur les longues plages de sable fin de l'Atlantique. Profitez également de la nature environnante en séjournant dans un village club au cœur d'une forêt de pins. Ce cadre idyllique est idéal pour les amoureux de la nature. ”

Brigitte Delage,  
Directrice

## VOTRE VILLAGE CLUB

Logements pour 4 à 6 personnes de plain-pied avec TV, terrasse et salon de jardin en pension complète.

Appartements de plain-pied pour 6 personnes avec TV, terrasse et salon de jardin en location (canapé-lit dans la pièce principale).

Restaurant avec vue panoramique et bar avec terrasse à votre disposition. (Possibilité pour les vacanciers en location d'accéder au restaurant en supplément, selon disponibilité et sur réservation).

Animations pour tous en journée et en soirée durant toute la saison et animations sportives en juillet-août.

**Pour votre confort** : laverie\*, espace bébé, draps et linge de toilette inclus.

## POUR VOS LOISIRS

Espace fitness outdoor, terrain multisport, beach-volley, ping-pong, boulodrome.

**Le +** : location de vélos\* sur place.

**Aux alentours** : randonnées, char à voile, ULM, jet-ski, équitation, golf, paddle, kayak, catamaran, yoga.

## BIENVENUE AUX KIDS

Durant les vacances scolaires d'été (7 j/7)

**Les P'tits Loups** : 3 à 5 ans.

**Les Filous** : 6 à 11 ans.

**Les Zazous** : 12 à 15 ans.

Plus d'infos p. 16-17 et 107.



\* En supplément.

 **Infos & réservation**  
www.igesa.fr  
04 95 55 20 20

## INFOS PRATIQUES

Parking privé – Véhicule recommandé – Accueil de groupes & séminaires – Animaux bienvenus\*\* – Point Wi-Fi.





## Expériences incontournables

Profitez d'une balade entre Talmont et La Palmyre grâce aux 40 km de pistes cyclables et offrez-vous un moment de détente devant un magnifique coucher de soleil.

Location de vélo possible sur le village club. Infos et réservation auprès de la réception du village club.



## Explorez les horizons

Visitez les îles d'Oléron et de Ré, admirez les animaux du zoo de la Palmyre ou de l'aquarium de La Rochelle et découvrez l'histoire de Saint-Georges-de-Didonne. Profitez également des magnifiques paysages de la côte, avec ses plages de sable fin et ses carrelots typiques pour un séjour inoubliable!

Espace infos touristiques avec animateur-conseil dans votre village club. Vente de billetterie sur place.

### Pension complète – Arrivées/départs le samedi et le dimanche

Prix en € par personne et par semaine	Du 13/04 au 22/06/2024 et du 14/09 au 12/10/2024							Du 22/06 au 13/07/2024 et du 31/08 au 14/09/2024							Du 13/07 au 31/08/2024						
	A	B	C	D	E	F	G	A	B	C	D	E	F	G	A	B	C	D	E	F	G
Adulte	195,91	275,03	312,69	350,35	376,74	414,40	433,23	256,93	360,70	410,09	459,48	494,09	543,48	568,18	327,58	459,89	522,86	585,84	629,96	692,94	724,42
Enf. de 12 à - 18 ans	156,73	220,03	250,15	280,28	301,39	331,52	346,59	205,54	288,56	328,07	367,58	395,27	434,78	454,54	262,07	367,91	418,29	468,67	503,97	554,35	579,54
Enf. de 6 à - 12 ans	137,13	192,52	218,89	245,25	263,72	290,09	303,26	179,85	252,49	287,06	321,64	345,86	380,44	397,72	229,31	321,92	366,01	410,09	440,98	485,06	507,09
Enf. de 2 à - 6 ans	97,95	137,52	156,35	175,18	188,37	207,20	216,62	128,46	180,35	205,05	229,74	247,05	271,74	284,09	163,79	229,95	261,44	292,92	314,99	346,47	362,21

Supplément chambre individuelle : 13,50 €/jour/pers. ou 94,50 €/sem. Taxe de séjour à régler sur place.



**EXCLU WEB = - 10 % supplémentaire** pour tout séjour du 20/04 au 04/05/2024 et du 25/05 au 08/06/2024 et réservé sur [www.igesa.fr](http://www.igesa.fr)

**ENFANT de - de 6 ans GRATUIT** hors vacances scolaires pour tout séjour d'une semaine minimum.

Retrouvez tous les bons plans en page 118 et 119.

### Location – Arrivées/départs le samedi et le dimanche

Prix en € par semaine et par appartement	Du 13/04 au 22/06/2024 et du 14/09 au 12/10/2024							Du 22/06 au 13/07/2024 et du 31/08 au 14/09/2024							Du 13/07 au 31/08/2024						
	A	B	C	D	E	F	G	A	B	C	D	E	F	G	A	B	C	D	E	F	G
2 pièces 6 pers.	259,07	363,69	413,51	463,33	498,20	548,02	572,95	335,00	470,30	534,71	599,13	644,23	708,65	740,88	446,67	627,06	712,95	798,84	858,97	944,86	987,84

Taxe de séjour à régler sur place.



**EXCLU WEB = - 10 % supplémentaire** pour tout séjour du 05/10 au 12/10/2024 et réservé sur [www.igesa.fr](http://www.igesa.fr)

Retrouvez tous les bons plans en page 118 et 119.



# La Baule – Pornichet

Loire-Atlantique



Plus d'infos sur  
votre destination

## Résidence

Engagement de service certifié AFNOR



Location  
du 30/03 au 09/11/2024

À partir de **194 €** /semaine  
en location (tarif A)

Google: 4,4/5  
★★★★☆



Pour un séjour de bien-être et d'évasion en bord de mer, venez profiter de l'air frais de l'Atlantique et de la beauté de la baie de La Baule dans votre résidence située face à l'océan. 🎵

Patrick Agrech,  
Directeur

### VOTRE RÉSIDENCE

Appartements vue mer avec TV pour 4 à 7 personnes. Un studio indépendant la « Maison du Pêcheur » avec TV, étage et jardinet pour 2 personnes.

Possibilité d'appartements avec balcon\* et accès direct ascenseur\*.

**Pour votre confort:** laverie\*, draps et linge de toilette inclus, ascenseur.

### POUR VOS LOISIRS

Espace fitness indoor.

**Aux alentours:** aquagym, paddle, longe-côte, plongée, équitation, voile, vélos, roller, surf, kitesurf, tennis, golf, minigolf, casino, thalassothérapie.

\* En supplément.

\*\* Sauf dans le studio 2 pers. la « Maison du Pêcheur » (-10 kg), avec supplément.

**i** Infos & réservation  
www.igesa.fr  
04 95 55 20 20

### INFOS PRATIQUES

Parkings extérieur et souterrain privés – Véhicule recommandé – Local vélos – Animaux non admis\*\* – Point Wi-Fi.

Résidence Igesa – 28 ter, avenue de Mazy – 44380 PORNICHET – 02 51 75 05 10 – pornichet@igesa.fr

Igesa

44

Été 2024





## Expériences incontournables

Sur une côte aussi magnifique que sauvage, des randonnées sur les sentiers douaniers sont inévitables! N'oubliez pas vos chaussures de marche...

Et pour vous détendre, faites un détour par le centre aquatique Aquabaule : piscine, espace bien-être, bar rooftop et solarium végétalisé.

Tarifs préférentiels Igesa. Infos auprès de la réception de la résidence.



## Explorez les horizons

Découvrez la Côte d'Amour, une région riche en paysages et en activités. Pour les adultes, partez à la découverte des plages de La Baule-Pornichet, des marais salants de Guérande ou encore de l'île aux Moines. Pour les enfants, rendez-vous à l'Océarium du Croisic pour découvrir la vie marine ou le complexe «Renversante» de Saint-Nazaire. Un séjour qui ravira petits et grands.

Espace infos touristiques en accès libre dans votre résidence.

### Location – Arrivées/départs le samedi

Prix en € par semaine et par appartement	Du 30/03 au 22/06/2024 et du 07/09 au 09/11/2024							Du 22/06 au 13/07/2024 et du 31/08 au 07/09/2024							Du 13/07 au 31/08/2024						
	A	B	C	D	E	F	G	A	B	C	D	E	F	G	A	B	C	D	E	F	G
Tranches tarifaires																					
Studio 2 pers. + 1 animal de petite taille	193,95	272,27	309,54	346,85	372,95	410,26	428,92	206,27	289,56	329,19	368,87	396,63	436,31	456,15	307,86	432,18	491,33	550,55	591,99	651,21	680,82
2 pièces 4 pers.	292,56	410,70	466,93	523,20	562,58	618,86	646,99	311,13	436,78	496,58	556,42	598,30	658,15	688,07	464,38	651,91	741,16	830,48	892,99	982,31	1026,97
2 pièces 5 pers.	307,29	431,39	490,48	549,57	590,94	650,03	679,58	326,80	458,78	521,62	584,47	628,46	691,31	722,73	487,76	684,74	778,54	872,34	938,00	1031,80	1078,70
2 pièces 6/7 pers.	368,90	517,87	588,78	659,74	709,39	780,35	815,81	392,32	550,75	626,16	701,62	754,43	829,90	867,60	585,55	822,01	934,57	1047,20	1126,02	1238,65	1294,93

Supplément 2 pièces 4 pers. avec balcon (hors RdC) en fonction des disponibilités : 30 €/semaine/appartement ou 5 €/nuît/appartement. Supplément 2 pièces 5 et 6 pers. avec accès direct (en fonction des disponibilités) : 42 €/semaine/appartement ou 7 €/nuît/appartement. Supplément 2 pièces 4 pers. avec accès direct + balcon (en fonction des disponibilités) : 72 €/semaine/appartement ou 12 €/nuît/appartement. Les hébergements avec suppléments ne sont réservables qu'auprès de l'agence de réservation au 04 95 55 20 20. Taxe de séjour à régler sur place.



**EXCLU WEB = -10 % supplémentaire** pour tout séjour du 30/03 au 13/04/2024, du 21/09 au 28/09/2024 et du 02/11 au 09/11/2024 réservé sur [www.igesa.fr](http://www.igesa.fr)

Retrouvez tous les bons plans en page 118 et 119.



# Quiberon

Morbihan



Plus d'infos sur  
votre destination

## Village Club

Engagement de service certifié AFNOR



Pension complète  
Location  
du 27/04 au 12/10/2024

À partir de **195 €** /pers./sem.  
en pension complète (tarif A)

Google: 4,1/5  
★★★★★

@igesaquiberon

“  
Quiberon est une destination  
idéale pour les amoureux  
de la nature. Profitez  
de ses côtes sauvages,  
de ses plages de sable  
fin et de ses villages  
pittoresques pour vous  
ressourcer et vous détendre.  
Un séjour inoubliable  
pour se reconnecter  
à la nature. ”

Sabrina Laurent,  
Directrice

### VOTRE VILLAGE CLUB

Bungalows pour 4 à 6 personnes avec TV, mezzanine semi-ouverte et terrasse (canapé-lit au rez-de-chaussée dans certains logements). Un restaurant et un bar avec terrasse à votre disposition.

Animations pour tous en journée et en soirée durant toute la saison et animations sportives en juillet-août.

**Pour votre confort:** laverie\*, espace bébé, draps et linge de toilette inclus.

### POUR VOS LOISIRS

Volley, tennis, ping-pong, pétanque, location\* de vélos.

**Aux alentours:** randonnées, location de vélos, catamaran, kayak, paddle, surf, kitesurf, pêche à pied, jet-ski, équitation,

parachutisme, accrobranche, golf, institut Sofitel thalassothérapie et bien-être.

## BIENVENUE AUX KIDS

Durant les vacances  
scolaires d'été (6 j/7)

**Les Filous:** 6 à 11 ans.

**Les Zazous:** 12 à 15 ans.

Plus d'infos p. 16-17 et 107.



\* En supplément.

\*\* En supplément – animaux de – de 10 kg,  
en location et hors vacances scolaires.

**i** Infos & réservation  
www.igesa.fr  
04 95 55 20 20

### INFOS PRATIQUES

Parking extérieur – Véhicule recommandé – Accueil de groupes & séminaires – Animaux bienvenus\*\* – Point Wi-Fi.

Village Club Igesa – 19, avenue des Druides – 56170 QUIBERON – 02 97 50 10 75 – quiberon@igesa.fr

Igesa

46

Été 2024





## Expériences incontournables

Belle-Île-en-Mer attend les amoureux de balades, nature et histoire. Accessible en bateau en moins d'une heure, c'est le passage obligé lors de votre séjour. Visitez également les îles de Houat et Hoedic, deux petits coins de paradis.

Informations auprès de la réception de votre village club.



## Explorez les horizons

Morbihan signifie « petite mer » en breton, un nom donné par le célèbre Golfe du Morbihan, lieu emblématique de la Bretagne aux nombreuses îles. Avec son fort patrimoine historique régional, découvrez les alentours en vous baladant à l'Île-aux-Moines, sur le port de Saint-Goustan, dans le vieux Auray et la Ria d'Étel..

Espace infos touristiques à l'accueil de votre village club.

### Pension complète – Arrivées/départs le samedi

Prix en € par personne et par semaine	Du 18/05 au 15/06/2024 et du 07/09 au 12/10/2024							Du 15/06 au 13/07/2024 et du 31/08 au 07/09/2024							Du 13/07 au 31/08/2024						
	A	B	C	D	E	F	G	A	B	C	D	E	F	G	A	B	C	D	E	F	G
Adulte	195,07	273,85	311,37	348,89	375,14	412,66	431,40	228,04	320,13	364,00	407,86	438,54	482,40	504,31	274,75	385,70	438,55	491,40	528,36	581,21	607,60
Enf. de 12 à - 18 ans	156,06	219,08	249,10	279,12	300,11	330,13	345,12	182,43	256,10	291,20	326,29	350,83	385,93	403,45	219,80	308,56	350,84	393,12	422,69	464,97	486,08
Enf. de 6 à - 12 ans	136,55	191,69	217,96	244,23	262,59	288,86	301,98	159,63	224,09	254,80	285,50	306,98	337,69	353,02	192,33	269,99	306,99	343,98	369,85	406,85	425,32
Enf. de 2 à - 6 ans	97,54	136,92	155,69	174,45	187,57	206,33	215,70	114,03	160,07	182,00	203,93	219,27	241,21	252,15	137,38	192,85	219,28	245,70	264,18	290,61	303,80

Supplément chambre individuelle : 13,50 €/jour/pers. ou 94,50 €/sem. Taxe de séjour à régler sur place.

**ENFANT de - de 6 ans GRATUIT**  
hors vacances scolaires pour tout séjour  
d'une semaine minimum

### Location – Arrivées/départs le samedi

Prix en € par semaine et par appartement	Du 27/04 au 18/05/2024						
Tranches tarifaires	A	B	C	D	E	F	G
2 pièces 6 pers.	203,84	286,16	325,36	364,56	392,00	431,20	450,80

Taxe de séjour à régler sur place.

Retrouvez tous les bons plans en page 118 et 119.



# Ploemeur

Morbihan



Plus d'infos sur  
votre destination

## Camping

Engagement de service certifié AFNOR



Hôtellerie de Plein Air  
du 06/04 au 14/09/2024

À partir de **180 €** /semaine  
en location (tarif A)

Google : 4,4/5  
★★★★★

@igesaploemeur



Venez profiter de l'océan et de la nature dans un camping familial. De nombreuses activités sportives et culturelles pour toute la famille. Les animations pour petits et grands vous divertiront tout au long de votre séjour. Des moments inoubliables pour tous les âges! 🎵

Alain Godé,  
Directeur

### VOTRE CAMPING

Mobil-homes 3 pièces 4/6 personnes et 4 pièces 6/8 personnes (couchages en lit-banquette en 140 dans la pièce principale). Bar avec terrasse à disposition pour vos encas et boissons.

Emplacements pour les tentes, caravanes et camping-cars avec bornes et branchements eau et électricité (réservation directement auprès du camping).

Animations pour tous en journée et en soirée durant la période de vacances scolaires d'été.

**Le + :** soirées food truck sur la « Place du Village » avec une offre de restauration variée.

Épicerie de dépannage, vente de produits régionaux et possibilité de commande de pain et de viennoiseries.

**Pour votre confort :** laverie\* et 4 blocs sanitaires.

### POUR VOS LOISIRS

Espace fitness outdoor, terrain multisport, tennis, ping-pong, boulodrome.

**Aux alentours :** randonnées, catamaran, paddle, kayak, kitesurf, canoë, golf, paintball, parcours VTT, pêche à pied, randonnées à cheval.

### BIENVENUE AUX KIDS

#### Durant les vacances scolaires d'été (5 j/7)

Ateliers et activités pour les 6-11 ans et les 12-15 ans.

Plus d'infos p. 16-17 et 107.

\* En supplément.

\*\* En supplément – animaux de – de 10 kg, hors vacances scolaires en mobil-home, toute la saison en camping.



**i** Infos & réservation  
www.igesa.fr  
04 95 55 20 20

### INFOS PRATIQUES

1 place de parking/mobil-home – Draps et linge de toilette non fournis – Véhicule indispensable – Animaux bienvenus\*\* – Point Wi-Fi.





## Expériences incontournables

À seulement 10 min de votre camping, profitez des nombreuses activités nautiques proposées à Larmor-Plage pour un moment détente et sport en famille ou entre amis.

Informations auprès de la réception de votre camping.



## Explorez les horizons

La Bretagne est une région qui a de quoi satisfaire tous les goûts. Pour les gourmets, rendez-vous au Fort-Bloqué, un village pittoresque réputé pour ses spécialités culinaires. Pour les aventuriers, explorez le Parc Aventure de Ploemeur, un parc d'accrobranche situé en pleine nature ou embarquez pour une croisière entre l'Océanopolis de Brest et la Cité de la Voile.

Espace infos touristiques en accès libre dans votre camping. Excursions et billetterie sur place.

### Location – Arrivées/départs le samedi

Prix en € par logement et par semaine	Du 06/04 au 15/06/2024 et du 07/09 au 14/09/2024							Du 15/06 au 13/07/2024 et du 31/08 au 07/09/2024							Du 13/07 au 31/08/2024						
	A	B	C	D	E	F	G	A	B	C	D	E	F	G	A	B	C	D	E	F	G
Mobil-home 4/6 pers.	180,18	252,95	287,60	322,25	346,50	381,15	398,48	208,21	292,29	332,33	372,37	400,40	440,44	460,46	400,40	562,10	639,10	716,10	770,00	847,00	885,50
Mobil-home 6/8 pers.	246,83	346,51	393,95	441,43	474,65	522,13	545,87	237,69	333,68	379,36	425,08	457,07	502,79	525,65	457,10	641,69	729,54	817,46	878,99	966,91	1010,87

Taxe de séjour à régler sur place.



**EXCLU WEB = -10 % supplémentaire** pour tout séjour du 13/04 au 27/04/2024, du 01/06 au 15/06/2024 et du 07/09 au 14/09/2024 réservé sur [www.igesa.fr](http://www.igesa.fr)

Retrouvez tous les bons plans en page 118 et 119.

### Camping

	Du 04/04 au 01/07/2024 et du 31/08 au 15/09/2024		Du 01/07 au 31/08/2024	
	Ressortissant du ministère des Armées et ayant droit Igesa	Non-ayant droit Igesa	Ressortissant du ministère des Armées et ayant droit Igesa	Non-ayant droit Igesa
Tarif 2 personnes	15,90 €	20,80 €	21,20 €	27,50 €
Pers. supplémentaire	5,00 €	6,50 €	6,60 €	8,60 €
Enfant - 12 ans	3,30 €	4,30 €	4,40 €	5,80 €
Enfant - 2 ans	GRATUIT	GRATUIT	GRATUIT	GRATUIT

**i Infos & réservation**  
Camping  
02 97 82 91 50

Frais de réservation 30 % à adresser directement à l'établissement, solde à régler sur place à l'arrivée. Frais de dossier : 9 €. Animaux admis durant toute la période d'ouverture : 1,70 €/jour/animal. Taxe de séjour à régler sur place.



# Le Trez-Hir

Finistère



Plus d'infos sur  
votre destination

Village Club Premium

Engagement de service certifié AFNOR



Pension complète  
Demi-pension **Nouveauté**  
du 06/04 au 28/09/2024

À partir de **190 €** /pers./sem.  
en demi-pension (tarif A)

Google: 4,4/5



@igesatrezhir



Votre village club, situé en bord de mer, est l'endroit parfait pour découvrir la Bretagne et la pointe du Finistère. Profitez de la plage de sable blanc du Trez-Hir, des marées et des animations pour tous les âges. Laissez-vous séduire par la beauté de la Bretagne et la convivialité de notre village club: accueil chaleureux, paysages entre terre et mer, richesse du patrimoine, activités sportives, nautisme... Nous vous attendons! 🎶

Jeremy Gaye,  
Directeur

## VOTRE VILLAGE CLUB

Le Trez-Hir est le lieu propice pour des séjours détente et convivialité au rythme des marées.

En couple, en famille ou entre amis, vous trouverez tout le confort nécessaire pour des vacances réussies.

Votre village club dispose de chambres pour 2 ou 3 personnes et de suites familiales pour 4 personnes avec TV, possibilité de chambres vue mer\*. Le restaurant vue mer vous propose des repas savoureux avec, chaque semaine, deux menus régionaux et, chaque soir, des plats à partager pour un moment de convivialité. Possibilité de commande de plateau de fruits de mer (en supplément et selon disponibilité). Durant les vacances scolaires, profitez de notre stand de crêpes pour un goûter gourmand (selon conditions météo). Votre bar avec terrasse panoramique vue mer vous propose de découvrir sa large gamme de boissons régionales et ses ardoises aux saveurs bretonnes.

Animations pour tous en journée ou en soirée durant toute la saison, animations

touristiques, et animations sportives en juillet-août.

**Pour votre confort:** laverie\*, espace bébé, ascenseur, produits d'accueil, draps et linge de toilette de qualité supérieure inclus.

## POUR VOS LOISIRS

Espace fitness indoor, beach-volley, tennis, ping-pong, boulodrome, baby-foot.

**Aux alentours:** randonnées (départ du GR34), raid canyon, via ferrata, paddle, canoë-kayak, kitesurf, marche aquatique.

## BIENVENUE AUX KIDS



Durant les vacances scolaires d'été (6 j/7)

**Les Filous:** 6 à 11 ans.

**Les Zazous:** 12 à 15 ans.

Plus d'infos p. 16-17 et 107.

\* En supplément.

**i** Infos & réservation  
www.igesa.fr  
04 95 55 20 20

## INFOS PRATIQUES

Parking privé – Véhicule recommandé – Accueil de groupes & séminaires - Borne de recharge électrique\* – Point Wi-Fi.

Village Club Igesa – 16, boulevard de la Mer – 29217 PLOUGONVELIN - 02 98 48 30 43 - letrezhir@igesa.fr

Igesa

50

Été 2024





## Explorez les horizons

Partez à la découverte du Finistère, département le plus occidental de France. Un territoire riche en histoire et en culture, mais aussi en paysages naturels époustouffants. Pour les passionnés d'histoire, vous pourrez visiter le musée des mémoires 39-45, l'abbaye de Daoulas et Locronan, classé parmi les plus beaux villages de France. Pour les familles, faites un tour à l'Océanopolis de Brest ou visitez la Chocolaterie Chatillon à Pleyben.

Espace infos touristiques en accès libre dans votre village club.

### Nouveauté

Accès illimité et gratuit à *La Tréguoise*\*. Située à 20 m de votre village club, profitez de ses espaces piscine avec équipements ludiques, fitness et balnéo pour les adultes et accès piscine pour les enfants (- de 16 ans). Profitez d'une multitude d'activités en famille pour des vacances toniques!

\* Pour tout séjour d'une semaine minimum en pension complète ou demi-pension. Ouvert toute la saison, excepté du 29/06 au 06/07.



### Pension complète ou demi-pension – Arrivées/départs le samedi

Prix en € par personne et par semaine	Du 06/04 au 01/06/2024 et du 07/09 au 28/09/2024							Du 01/06 au 13/07/2024 et du 31/08 au 07/09/2024							Du 13/07 au 31/08/2024						
	A	B	C	D	E	F	G	A	B	C	D	E	F	G	A	B	C	D	E	F	G
<b>Pension complète</b>																					
Adulte	206,88	290,44	330,25	370,01	397,89	437,70	457,55	219,97	308,82	351,15	393,43	423,07	465,40	486,51	264,49	371,32	422,22	473,05	508,70	559,59	584,97
Enf. de 12 à - 18 ans	165,50	232,35	264,20	296,01	318,31	350,16	366,04	175,98	247,06	280,92	314,74	338,46	372,32	389,21	211,59	297,06	337,78	378,44	406,96	447,67	467,98
Enf. de 6 à - 12 ans	144,82	203,31	231,18	259,01	278,52	306,39	320,29	153,98	216,17	245,81	275,40	296,15	325,78	340,56	185,14	259,92	295,55	331,14	356,09	391,71	409,48
Enf. de 2 à - 6 ans	103,44	145,22	165,13	185,01	198,95	218,85	228,78	109,99	154,41	175,58	196,72	211,54	232,70	243,26	132,25	185,66	211,11	236,53	254,35	279,80	292,49
<b>Demi-pension <span style="color: red;">Nouveauté</span></b>																					
Adulte	190,33	267,20	303,83	340,41	366,06	402,68	420,95	202,37	284,11	323,06	361,96	389,22	428,17	447,59	243,33	341,61	388,44	435,21	468,00	514,82	538,17
Enf. de 12 à - 18 ans	152,26	213,76	243,06	272,33	292,85	322,15	336,76	161,90	227,29	258,45	289,56	311,38	342,53	358,07	194,66	273,29	310,75	348,16	374,40	411,86	430,54
Enf. de 6 à - 12 ans	133,23	187,04	212,68	238,29	256,24	281,88	294,66	141,66	198,88	226,14	253,37	272,46	299,72	313,31	170,33	239,13	271,91	304,64	327,60	360,38	376,72
Enf. de 2 à - 6 ans	95,16	133,60	151,92	170,20	183,03	201,34	210,47	101,19	142,06	161,53	180,98	194,61	214,08	223,79	121,67	170,81	194,22	217,60	234,00	257,41	269,09

Supplément chambre individuelle : 13,5 €/jour/pers., 94,50 €/sem. Supplément chambre 2 pers. vue mer (en fonction des disponibilités) : 42 €/semaine/chambre ou 7 €/nuit/chambre. Les chambres avec suppléments ne sont réservables qu'après de l'agence de réservation au 04 95 55 20 20. Taxe de séjour à régler sur place. Sur demande : possibilité d'être logé en appartement (hors période du 29/06 au 31/08/2024) avec supplément : 12 €/j et 72 €/semaine.



**EXCLU WEB = -10 % supplémentaire** pour tout séjour du 06/04 au 27/04/2024 réservé sur [www.igesa.fr](http://www.igesa.fr)

**Semaine du 29/06 au 06/07** en demi-pension ou pension complète : - 5% (à déduire des tarifs affichés ci-dessus).

**ENFANT de - de 6 ans GRATUIT** hors vacances scolaires pour tout séjour d'une semaine minimum.

Retrouvez tous les bons plans en page 118 et 119.



# Le Trez-Hir

Finistère



Plus d'infos sur votre destination

## Résidence

Engagement de service certifié AFNOR



Location du 06/04 au 02/11/2024

À partir de **201** € /pers./sem. en location (tarif A)

Google: 4,4/5  
★★★★★



Partez à la découverte de la Bretagne, région emblématique aux traditions marquées, aux paysages typiques et au patrimoine exceptionnel. Au gré de vos envies, des vents et des marées, profitez des nombreuses activités qui vous attendent. Laissez-vous envoûter par la magie de la région du Finistère et vivez des vacances inoubliables.

Jeremy Gaye,  
Directeur

### VOTRE RÉSIDENCE

Bungalows modernisés 3 pièces 6/8 personnes, sur deux niveaux, avec TV et terrasse.

Possibilité d'accéder au restaurant du village club attenant, en supplément, selon disponibilité et sur réservation (pendant la période d'ouverture en pension complète). Possibilité de commande de plateau de fruits de mer (en supplément et selon disponibilité). Durant les vacances scolaires, profitez de notre stand de crêpes pour un goûter gourmand (selon conditions météo). Votre bar avec terrasse panoramique vue mer vous propose de découvrir sa large gamme de boissons régionales et ses ardoises aux saveurs bretonnes.

Animation pour tous en journée et en soirée durant toute la saison. Possibilité d'accès aux clubs enfants du village club attenant (en supplément, selon disponibilité et sur réservation préalable).

**Pour votre confort:** laverie\*, draps et linge de toilette inclus.

### POUR VOS LOISIRS

Espace fitness indoor, beach-volley, tennis,



## Expériences incontournables

Découvrez le centre aquatique « La Tréziroise » situé à quelques minutes: piscine, activités en famille et espace bien-être!

Tarifs préférentiels Igesa. Informations auprès de la réception du village vacances.

ping-pong, boulodrome, baby-foot.

**Aux alentours:** randonnées (départ du GR34), raid canyon, via ferrata, paddle, canoë-kayak, kitesurf, marche aquatique.

\* En supplément.

\*\* En supplément - animaux de - de 10 kg, en location et hors vacances scolaires.

### Infos & réservation

www.igesa.fr  
04 95 55 20 20

### INFOS PRATIQUES

Parking privé – Véhicule recommandé – Animaux bienvenus\*\* – Borne de recharge électrique\* – Point Wi-Fi.

### Location

Prix en € par logement et par semaine	Du 06/04 au 01/06/2024 et du 07/09 au 02/11/2024							Du 01/06 au 13/07/2024 et du 31/08 au 07/09/2024							Du 13/07 au 31/08/2024						
	A	B	C	D	E	F	G	A	B	C	D	E	F	G	A	B	C	D	E	F	G
3 pièces 6 pers.	201,38	282,71	321,43	360,16	387,27	425,99	445,37	278,51	390,98	444,54	498,09	536,00	589,13	615,93	428,47	601,51	683,90	766,29	824,00	906,36	947,59
3 pièces 8 pers.	214,27	300,81	342,04	383,23	412,08	453,27	473,89	284,24	399,04	453,73	508,37	547,00	601,28	628,63	437,29	613,90	698,04	782,11	841,00	925,05	967,12

Taxe de séjour à régler sur place.



EXCLU WEB = -10 % supplémentaire pour tout séjour du 28/09 au 02/11/2024 réservé sur www.igesa.fr

Retrouvez tous les bons plans en page 118 et 119.

Village Club Igesa – 16, boulevard de la Mer – 29217 PLOUGONVELIN - 02 98 48 30 43 - letrezhir@igesa.fr

Igesa

52

Été 2024



# Locations saisonnières à tarifs Igesa



## Explorez la French Riviera

Var

### Saint-Raphaël

Résidence située à proximité du domaine Santa Lucia, dans un cadre verdoyant.

#### VOTRE RÉSIDENCE La Corniche d'or

Duplex 6 personnes (env. 55 m<sup>2</sup>) entièrement équipé avec TV, balcon et mobilier de jardin. Draps et linge de toilette inclus. Piscine extérieure non chauffée (d'avril à début octobre) et parking extérieur.

#### INFOS PRATIQUES

Crique à 300 m – Plage de sable fin à 1,5 km – Commerces à 500 m.

#### Location du

29/06 au 13/07/2024  
13/07 au 27/07/2024  
27/07 au 10/08/2024  
10/08 au 24/08/2024



Dates et tarifs susceptibles d'être modifiés



Location

À partir de **1126 €**  
/2 sem. en location (tarif A)

**i** Infos & réservation  
www.igesa.fr  
04 95 55 20 20

Var

### Saint-Tropez

Résidence située à proximité de la Place des Lices et du port

#### VOTRE RÉSIDENCE Amandine

Studio 6 personnes entièrement équipé avec TV. Draps et linge de toilette inclus. Piscine extérieure non chauffée avec bassin pour enfants.

#### INFOS PRATIQUES

Plage de la Bouillabaisse à 1,5 km – À proximité : plongée, voile, aviron, tennis, golf... – Liaison jusqu'à la gare routière à 800 m de la résidence.

#### Location du

14/07 au 28/07/2024  
28/07 au 11/08/2024

Var

### Hyères

Résidence située face aux îles d'Or et à quelques pas du port.

#### VOTRE RÉSIDENCE Le port

Studio 4 personnes (env. 23 m<sup>2</sup>) entièrement équipé avec TV et balcon ou terrasse. Draps et linge de toilette inclus.

#### INFOS PRATIQUES

Plage à 150 m – Complexe aquatique à 5 km – Parking municipal en face de la résidence – Animaux bienvenus\*.

#### Location du

14/07 au 29/07/2024  
30/07 au 13/08/2024

Var

### Bandol

Résidence située au cœur de la ville avec un accès direct à la plage de Rènecros.

#### VOTRE RÉSIDENCE Louis-Lumière

Studio 4 personnes (env. 27 m<sup>2</sup>) entièrement équipé avec TV. Draps et linge de toilette inclus.

#### INFOS PRATIQUES

À proximité du port de plaisance – Parkings municipaux payants à 500 m – Animaux bienvenus\*.

#### Location du

29/06 au 13/07/2024

\* En supplément – animaux de - de 10 kg.

Prix en € par appartement et pour 2 semaines	Tarifs valables pour toutes les locations						
	A	B	C	D	E	F	G
Tranches tarifaires							
Studio 4 personnes	1126,30	1581,16	1797,74	2014,32	2165,94	2382,52	2490,88
Studio 6 personnes	1288,00	1807,54	2055,06	2302,72	2476,04	2723,70	2847,46

Taxe de séjour à régler sur place.



Provence-Alpes-Côte-d'Azur  
**Saint-Cyr-sur-Mer**



Location

À partir de **844 €** /sem. en location

☞ La Provence, les pieds dans l'eau ☞

À 5 min des plages, au calme sur les hauteurs d'une colline, appartements 1 pièce 4 personnes (+ un bébé) grand confort et climatisé (23 m<sup>2</sup>). Wi-Fi espace commun et dans les logements (draps fournis et ménage fin de séjour inclus).

**En option\*** : Location linge de toilette. Animaux bienvenus.

**Aux alentours** : activités balnéaires,

nautiques et sportives : plongée sous-marine, parachute ascensionnel, ski nautique, paddle... Nombreux sites de randonnée à proximité (sentier du littoral à 5 min, sentier des vignes...).

**EN RÉGION**

Aqualand  
Parc aventure dans les arbres

**VVF**



**i** Infos & réservation  
04 95 55 20 20

Languedoc-Roussillon  
**Sigean**  
Port-la-Nouvelle Corbières



Location

À partir de **825 €** /sem. en location

☞ Situé entre vignobles, étangs et lagunes ☞

Au cœur d'un parc de 2 hectares et à 6 km des grandes plages (Port-la-Nouvelle), gîtes 3 pièces 5 personnes + 1 bébé (28 m<sup>2</sup>), draps fournis, piscine extérieure chauffée.

Nombreuses animations adultes et club enfants 3-14 ans (vacances scolaires).

**Sur place** : terrains multisports (volley, pétanque, tennis), château gonflable.

**En option\*** : location linge de toilette, ménage fin de séjour, animaux bienvenus.

**Aux alentours** : réserve africaine de Sigean (à 9 km) : safari familial dans un parc de plus de 3 800 animaux, base de voile, parcours dans les arbres...

**EN RÉGION**

Les châteaux cathares  
Les vignobles des Corbières

**VVF**



**i** Infos & réservation  
04 95 55 20 20

Languedoc-Roussillon  
**Port-Leucate**



Location

À partir de **466 €** /sem. en location

☞ Une presqu'île entre mer, étang, plateau et falaise ☞

En plein cœur du port de plaisance, à 600 m des premières plages, appartements 1 pièce 4 personnes (21 m<sup>2</sup>) avec terrasse aménagée (draps fournis). Piscine extérieure chauffée, espace dédié pour les 3-6 ans. Ménage fin de séjour inclus (sauf cuisine et vaisselle).

**En option\*** : parking, location de linge de toilette. Animaux bienvenus.

**Aux alentours** : location de paddle, canoé et pédalos, vélos, VTT, site de pêche, lac marin de 7 000 hectares.

**EN RÉGION**

Villefranche-de-Conflent classé au patrimoine de l'Unesco  
La Côte Vermeille  
Le Pays catalan

**VVF**



**i** Infos & réservation  
04 95 55 20 20

\* En supplément.

Profitez également de remises sur l'ensemble des destinations de nos partenaires.

Choisissez votre prochain lieu de vacances dans leurs catalogues ou sur leurs sites Internet et contactez-nous.

Plus d'infos et tarifs sur [www.igesa.fr](http://www.igesa.fr)  
rubrique : Vacances/hôtels  
- Nos partenaires vacances





# Languedoc-Roussillon

## Vendres Plage



Location

Nouveau partenaire

À partir de **437 €** /sem. en location

### Entre mer, étang et vignes

Parc résidentiel de loisirs à 300 mètres d'une plage de sable fin et au cœur de 2,6 ha de verdure. Petites maisons individuelles climatisées (linge de lit et de toilette inclus), confortables, avec espace clos et arboré. Lodge 4 à 5 personnes (2 chambres) avec terrasse couverte, lodge 6 personnes (2 chambres), et lodge 6 à 8 personnes avec jacuzzi privatif (2 chambres + coin nuit enfant sous les combles). Animations enfants à partir de 6 ans, ados et adultes (durant les vacances scolaires).

Courts séjours possibles du 06/04 au 06/07 et du 31/08 au 14/09.

**Sur place :** piscine couverte et chauffée, sauna, 3 bassins extérieurs non chauffés, terrain multisport, boulodrome, restaurant, pizzeria, supérette à 200 m.

**En option\* :** ménage de fin de séjour.

**Aux alentours :** visites de villages typiques : Vendres, Valras, Sérignan.

#### EN RÉGION

Cap d'Agde  
Béziers  
Canal du Midi

*Animaux non admis.*



**i** Infos & réservation  
04 95 55 20 20

# Charente-Maritime

## Île d'Oléron

### Le Neptune



Pension complète  
Demi-pension

À partir de **231 €** /sem./pers. en demi-pension

### Une vue imprenable sur l'Océan

Située sur l'île d'Oléron, la résidence « Le Neptune » vous propose ses chambres avec TV et son restaurant panoramique. Des animations sont disponibles pour tous les âges en journée et en soirée. Les clubs enfants et ados sont ouverts pendant les vacances scolaires.

**Sur place :** bénéficiez de la piscine chauffée en été, de tennis, location de vélos, vélos électriques, paddle, catamaran et canoë.

**Aux alentours :** planche à voile, char à voile, jet-ski, pêche en mer, golf, équitation et thalasso.

#### EN RÉGION

Croisières vers l'île d'Aix  
La Rochelle et Fort Boyard  
Zoo de la Palmyre

*Animaux non admis.*



**i** Infos & réservation  
05 46 47 87 00  
leneptune@fondationjeanmoulin.fr  
Tarifs sur  
www.fondationjeanmoulin.fr

Profitez également de remises sur l'ensemble des destinations de nos partenaires.

Choisissez votre prochain lieu de vacances dans leurs catalogues ou sur leurs sites Internet et contactez-nous.

Plus d'infos et tarifs sur [www.igesa.fr](http://www.igesa.fr)  
rubrique : Vacances/hôtels  
- Nos partenaires vacances





Charente-Maritime

## Sainte-Marie-de-Ré

Résidence Les Dunes



Location

À partir de **573 €** /sem. en location

### 👉 Petit paradis de la côte Atlantique face à l'océan 👈

Dans cette résidence à 100 m de la plage, séjournez dans des logements 3 pièces 4 personnes (en étage) avec terrasse ou petit balcon (draps fournis). Côté animation, adultes et enfants seront conquis avec des activités et le club enfants (pendant les vacances scolaires). Un espace est dédié aux plus petits de 3 à 6 ans. Un baby-foot et une table de ping-pong vous attendent.

**En option\*** : location de linge de toilette, ménage de fin de séjour, laverie. Animaux bienvenus.

**Aux alentours** : canoë, location de vélos, voile, thalassothérapie...

#### EN RÉGION

Saint-Martin-de-Ré  
Phare des Baleines

VVF



**i** Infos & réservation  
04 95 55 20 20

Cotes-d'Armor

## Saint-Cast-le-Guildo

Hôtel des Bains



Pension complète

Tarifs consultables sur [www.fda-fr.org](http://www.fda-fr.org)

### 👉 Un petit joyau sur la Côte d'Émeraude 👈

Votre hôtel se compose de chambres doubles rénovées et de suites familiales 3 à 4 personnes (draps fournis et laverie\*...). L'établissement dispose également d'un restaurant avec vue panoramique sur la mer, d'un bar, de salons de détente ou d'activité, d'un jardin arboré et ombragé qui seront disponibles pour votre confort.

Club enfants de 3 à moins de 12 ans pendant les vacances scolaires.

Des animations en journée et en soirée,

ambiance chaleureuse et conviviale.

**Sur place** : ping-pong, baby-foot, table de bridge, détente et sports ludiques, activités manuelles, visites...

**Aux alentours** : golf, équitation, voile, accrobranche, tennis, longe-côte...

#### EN RÉGION

Saint-Lunaire  
Saint-Briac-sur-Mer  
Saint-Malo

Fondation d'Aguesseau



**i** Infos & réservation  
01 44 77 98 62  
svf@fda-fr.org

Seine-Maritime

## Veules-les-Roses

La Côte Normande\*\*\*



Location

À partir de **863 €** /sem. en location

### 👉 Les charmes de la côte normande et du Mont-Saint-Michel ! 👈

À seulement 900 m de la plage, résidence avec chalets 3 pièces 4 personnes + 1 bébé (46 m<sup>2</sup>) et gîtes 3 pièces 4 personnes + 2 bébé (46 m<sup>2</sup>), draps fournis. Durant toute la saison, nombreuses animations famille et enfants de 6 à 17 ans (durant les vacances scolaires). Piscine couverte et chauffée, hammam, salle de cardiotraining et terrain de pétanque.

**En option\*** : location de linge de toilette, ménage de fin de séjour, laverie. Animaux bienvenus.

**Aux alentours** : petit port de Saint-Valery-en-Caux à 10 km, plage à 900 m.

#### EN RÉGION

La Côte d'Albatre, les falaises d'Étretat  
Fécamp, Dieppe, Rouen, Honfleur

VVF



**i** Infos & réservation  
04 95 55 20 20

\* En supplément.

Profitez également de remises sur l'ensemble des destinations de nos partenaires.

Choisissez votre prochain lieu de vacances dans leurs catalogues ou sur leurs sites Internet et contactez-nous.

Plus d'infos et tarifs sur [www.igesa.fr](http://www.igesa.fr)  
rubrique : Vacances/hôtels  
- Nos partenaires vacances





# AGENTS DU SERVICE PUBLIC

## DÉCOUVREZ NOS ASSURANCES ADAPTÉES À VOS BESOINS.

REJOIGNEZ NOS PLUS DE  
3,5 MILLIONS DE SOCIÉTAIRES



ASSURÉMENT HUMAIN





# Sous les cocotiers





# ers

60 **Kuto – Île des Pins**  
(Nouvelle-Calédonie)

62 **Sainte-Anne**  
(Martinique)

64 **Aux Portes du Volcan**  
(La Réunion)

66 **La Saline-les-Bains**  
(La Réunion)



# Kuto – Île des Pins

Nouvelle-Calédonie



Plus d'infos sur votre destination

Village Club



**Pension complète**

Ouvert toute l'année, excepté du 01/07/2024 au 14/07/2024. Possibilité de demi-pension.

À partir de **30 405** CFP /pers./sem. en pension complète (tarif A)

Google: 4,3/5



Découvrez un village club unique, situé au bord de la baie de Kuto, une baie paradisiaque classée au patrimoine mondial de l'Unesco. Plongez dans des eaux turquoise, détendez-vous sur une plage de sable blanc immaculé et laissez-vous bercer par le bruit des cocotiers. Profitez d'un séjour au cœur d'un environnement naturel préservé et découvrez la cuisine locale. 🎵

Lilian Morer,  
Directeur

## VOTRE VILLAGE CLUB

Chambres pour 2 à 5 personnes, possibilité de chambres communicantes. Studios modernisés pour 2 à 6 personnes avec TV et terrasse. Bungalows climatisés et modernisés de style polynésien pour 2 à 4 personnes avec TV et terrasse.

Le restaurant de style faré vous propose des spécialités locales et savoureuses.

Votre bar avec terrasse extérieure est à votre disposition pour vos apéritifs et pauses rafraîchissantes.

**Pour votre confort:** laverie\*, draps et linge de toilette inclus.

## POUR VOS LOISIRS

Espace fitness outdoor, tennis, volley, badminton, boudrome, ping-pong, location de vélo électrique\*.

**Aux alentours:** randonnées, plongée, excursions en pirogue traditionnelle...



## LABEL ÉCOMOBILITÉ

Votre village club a vu son engagement environnemental souligné grâce à l'obtention du label écomobilité délivré par l'Ademe de la Nouvelle-Calédonie. Il fait donc désormais partie des 6 structures labellisées.

\* En supplément.

## Infos & réservation

00 687 46 19 19 ou  
reservation.kuto@igesa.fr

## INFOS PRATIQUES

Parking extérieur – Véhicule indispensable (location de voitures et scooters à proximité) – Bagagerie – Commerces à proximité – Accueil de groupes – Animaux non admis – Point Wi-Fi

Décalage horaire : + 9 h en été / + 10 h en hiver

NB : 1 franc CFP = 0,00838 € / 1 € = env. 119,332 francs CFP





## Expériences incontournables

Prenez le large pour un safari nautique dans la baie de Saint-Joseph et observez des tortues, des raies mantas et des dauphins. Une expérience unique et relaxante.

\* Tarifs préférentiels Igesa, infos auprès de votre village club.



## Explorez les horizons

Embarquez pour un voyage magique en bateau avec le *Betico 2* et découvrez la Nouvelle-Calédonie sous toutes ses facettes. Naviguez sur les atolls turquoise, explorez les grottes et les trous bleus, visitez Nouméa et les îles Loyauté et savourez la cuisine locale.

### Pension complète – Arrivées/départs le vendredi

Prix en francs Pacifique par personne et par semaine	Pendant les vacances scolaires de Nouvelle-Calédonie				
	A	B	C	D	E
Bungalow ou studio	41575	58365	66360	74355	79950
Chambre	30405	42685	48530	54380	58470

8 jours/7 nuits, tarifs pour un adulte (à partir de 18 ans) – Transport aérien métropole non compris – Possibilité de séjour en demi-pension. Tarifs en fonction du RABIPP. NB : Calcul RABIPP identique pour les demandeurs d'Outre-mer et de métropole (cf. conditions générales de vente). Selon les périodes, réductions de 10 % à 20 % (contacter directement l'établissement). Réduction enfants en pension complète et demi-pension : gratuit pour les - de 2 ans, 50 % de 2 à - de 6 ans, 30 % de 6 à - de 12 ans, 20 % de 12 à - de 18 ans, hors vacances scolaires (vacances scolaires locales) gratuit pour les - de 6 ans. Ressortissants en tranches A et B, à partir de 3 nuits (en pension complète ou demi-pension) : prise en charge transport forfaitaire de 23 €. Non-ressortissants : tarif E + 10 % pour les non-ressortissants accompagnant des ressortissants, tarif E + 15 % pour les non-ressortissants non-accompagnants des ressortissants.



Retrouvez tous les bons plans en page 118 et 119.



# Sainte-Anne

Martinique



Plus d'infos sur  
votre destination

## Résidence



### Location

Ouvert toute l'année, excepté  
du 24/08/2024 au 12/10/2024

À partir de **231 €** /semaine  
en location (tarif A)

Google: 4,3/5  
★★★★★



La Martinique, l'île aux fleurs, vous ouvre ses portes. Dans ce décor paradisiaque, vous profiterez de votre séjour pour vous détendre, faire du sport et découvrir la richesse de la culture locale. Sainte-Anne, un lieu de villégiature prisé des Antillais, vous séduira par ses eaux turquoise, son calme, son ambiance animée et son doux climat. Située au bord de l'eau, votre résidence aura de quoi vous émerveiller ! 🎵

Robin Maufra,  
Directeur

### VOTRE RÉSIDENCE

Studios pour 2 personnes, chalets 3 pièces 5 personnes (2 chambres dont une avec lits superposés) et bungalows 4 pièces 8 personnes (3 chambres). Tous les logements sont climatisés, équipés d'une TV, d'un mini-coffre, d'une cuisine, d'une terrasse et d'un barbecue.

Découvrez notre partenariat avec le snack « Le Tropicak Beach ». Les pieds dans l'eau, profitez d'une restauration sur place ou à emporter. Possibilité d'organiser des événements : grillade party, cocktails dînatoires...

**Pour votre confort :** laverie\*, draps et linge de toilette inclus.

### POUR VOS LOISIRS

Volley, bouledrome, ping-pong.

**Aux alentours :** randonnées, plongée, canoë-kayak, club nautique, Maya Beach Club à proximité, pour des activités pour toute la famille.



**OFFREZ-VOUS UN COMBINÉ MARTINIQUE & GUADELOUPE**  
grâce à notre partenariat avec la résidence hôtelière Fleurs des îles, située à Deshaies, au bord d'une des plus belles plages de Guadeloupe.

### INFOS ET RÉSERVATION

Résidence hôtelière Fleurs des Îles Grande Anse  
97126 DESHAIES GUADELOUPE  
05 90 28 54 44 – fleursdesiles@wanadoo.fr  
www.fleursdesiles.com

ATTENTION : offre accessible uniquement aux ressortissants du ministère des Armées.

À partir de  
**515 €**  
/semaine en location  
pour 2 personnes

\* En supplément.

### Infos & réservation

www.igesa.fr  
04 95 55 20 20 métropole  
05 96 76 73 29 Antilles ou Guyane

### INFOS PRATIQUES

Parking extérieur – Véhicule indispensable (partenariat pour la location de voitures) – Bagagerie – Commerces à 2 km – Animaux non admis – Accueil de groupes – Point Wi-Fi.  
Décalage horaire : – 6 h en été / – 5 h en hiver





## Expériences incontournables

Embarquez pour une excursion en catamaran à la journée au départ de la Martinique et découvrez le rocher du Diamant, un joyau de la mer des Caraïbes. Au cours de votre voyage, vous ferez des haltes pour vous baigner et explorer les fonds marins.

Plus d'infos auprès de votre résidence.



## Explorez les horizons

Découvrez la Martinique sous toutes ses facettes : plongez au cœur de son histoire et de sa culture en visitant ses plantations de canne à sucre, ses distilleries, le village de la Poterie ou encore ses marchés typiques. Fort-de-France, le piton Crève-Cœur et la forêt de l'anse Caritan vous attendent pour des visites et des explorations inoubliables.

### Location – Arrivées/départs le vendredi

Prix en € par logement et par semaine	Hors vacances scolaires de la Martinique							Pendant les vacances scolaires de la Martinique						
	A	B	C	D	E	F	G	A	B	C	D	E	F	G
Bungalow 2 pers.	231,14	324,52	368,97	413,42	444,50	488,95	511,21	273,70	384,30	436,94	489,58	526,40	579,04	605,36
Chalet 5 pers. climatisé	297,01	416,99	474,11	531,23	571,20	628,32	656,88	347,62	488,04	554,89	621,74	668,50	735,35	768,81
Bungalow 8 pers.	449,19	630,56	716,94	803,32	863,80	950,18	993,37	499,80	701,61	797,72	893,83	961,10	1057,21	1105,30

Possibilité de forfait ménage en supplément. NB : Calcul RABIPP identique pour les demandeurs d'Outre-mer et de métropole (cf. conditions générales de vente). Non-ressortissants : tarif F ou G.



Retrouvez tous les bons plans en page 118 et 119.



# Aux Portes du Volcan

La Réunion



Plus d'infos sur votre destination

## Résidence



### Location

Ouvert toute l'année, excepté du 17/06 au 24/06/2024 et du 23/09 au 07/10/2024

À partir de **32 €** /nuitée en location (tarif A)

Google: 4,7/5  
★★★★★



Bienvenue aux portes du volcan, un lieu unique situé au cœur de l'île de La Réunion. Destination idéale pour les sportifs et les amoureux de la nature. Entre le piton des Neiges et le piton de la Fournaise, découvrez des paysages volcaniques à couper le souffle, plaines verdoyantes, montagnes escarpées et volcans actifs. N'hésitez pas à venir découvrir ce joyau de l'île de La Réunion riche en histoire et en culture! 🎵

Gabrielle Defosse,  
Directrice

### VOTRE RÉSIDENCE

Logis pour 4 à 8 personnes avec cuisine, TV et terrasse avec barbecue individuel.

**Pour votre confort :** machine à laver et sèche-linge sur site, draps et linge de toilette inclus.

### POUR VOS LOISIRS

Boulodrome, ping-pong, aire de jeux pour enfants.

**Aux alentours :** randonnées, centre équestre, quad, VTT...

Acroplaine, le parc aventure pour tous les accros de sensations fortes.



 **Infos & réservation**  
02 62 93 54 05

### INFOS PRATIQUES

Parking extérieur – Véhicule indispensable – Animaux non admis – Accueil de groupes  
Décalage horaire : + 2 h en été / + 3 h en hiver.

Résidence Igesa – Route militaire – Bourg-Murat 27<sup>e</sup> km – 97418 LA PLAINE DES CAFRES

Igesa

64

Été 2024





## Expériences incontournables

Vivez une expérience inoubliable au cœur de la nature à La Réunion et visitez la Cité du Volcan et son célèbre tunnel de lave.



## Explorez les horizons

Découvrez les secrets du volcan piton de la Fournaise. Partez en excursion sur les hauteurs du volcan ou baladez-vous dans le parc des Palmiers ou admirez la cascade Biberon, haute de 200 mètres. Nature et sport seront les maîtres mots de votre séjour.

### Pour les personnes domiciliées à La Réunion et à Mayotte, envoi du dossier à :

Igesa LA RÉUNION – Caserne Lambert – BP 50800 – 97476 SAINT-DENIS Cedex – reservation.la.reunion@igesa.fr – 02 62 93 54 05  
 Pour La Réunion et Mayotte, la priorité est donnée aux actifs avec des enfants durant les vacances scolaires des îles.

**Pour les personnes domiciliées en France métropolitaine, formulaire de réservation à télécharger sur [igesa.fr](http://igesa.fr) et à envoyer à [reservation.la.reunion@igesa.fr](mailto:reservation.la.reunion@igesa.fr).**

**Location** – Arrivées/départs le lundi et vendredi

Prix en € par logement et par jour	Hors vacances scolaires de La Réunion							Pendant les vacances scolaires de La Réunion						
	A	B	C	D	E	F	G	A	B	C	D	E	F	G
Tranches tarifaires														
Logis 4 pers. + 1 bébé	31,67	44,46	50,55	56,64	60,90	66,99	70,04	36,24	50,88	57,85	64,82	69,70	76,67	80,16
Logis 8 pers. + 1 bébé	41,76	58,62	66,65	74,68	80,30	88,33	92,35	46,59	65,41	74,37	83,33	89,60	98,56	103,04

Possibilité de combiner des séjours dans les 2 établissements de La Réunion. Pour des séjours d'une semaine, arrivée le vendredi ou le lundi 15 h et départ le vendredi ou le lundi 10 h. Tarifs en fonction du RABIPP. NB : Calcul RABIPP identique pour les demandeurs d'Outre-mer et de métropole (cf. conditions générales de vente). Non-ressortissants et conventionnés SRIAS : tarifs F et G.



Retrouvez tous les bons plans en page 118 et 119.



# La Saline-les-Bains

La Réunion



Plus d'infos sur votre destination

## Résidence



### Location

Ouvert toute l'année, excepté  
du 17/06 au 24/06/2024  
et du 23/09 au 07/10/2024

À partir de **44 €** /nuitée  
en location (tarif A)

Google: 4,5/5



Sur la côte ouest de l'île, découvrez un petit coin de bonheur où vous pourrez profiter de sublimes couchers de soleil, de plages paradisiaques et de fabuleux fonds marins.

Laissez-vous bercer par la tranquillité de cette région et profitez du farniente sur les plages de sable blanc.

Gabrielle Defosse,  
Directrice

### VOTRE RÉSIDENCE

Bungalows et appartements climatisés pour 4 à 8 personnes avec séjour, cuisine et terrasse avec barbecue individuel.

**Pour votre confort:** machine à laver sur site, draps et linge de toilette inclus.

### POUR VOS LOISIRS

Boulodrome.

**Aux alentours:** randonnées, paddle, pêche au gros, plongée, ULM, parapente, kitesurf...



**Infos & réservation**  
02 62 93 54 05

### INFOS PRATIQUES

Parking extérieur – Véhicule recommandé – Animaux non admis  
Décalage horaire : + 2 h en été / + 3 h en hiver.

Résidence Igesa – 14, rue des Nautes – 97434 LA SALINE-LES-BAINS

Igesa

66

Été 2024





## Expériences incontournables

Profitez d'un lever de soleil sur le Maïdo pour vivre un moment privilégié et inoubliable. De juin à septembre, les baleines à bosse viennent se reproduire dans les eaux chaudes de l'océan Indien. Au cours d'une excursion en mer, vous pourrez observer ces mammifères marins majestueux en train de nager, de sauter et de jouer. N'hésitez pas à venir découvrir ce spectacle naturel hors du commun !

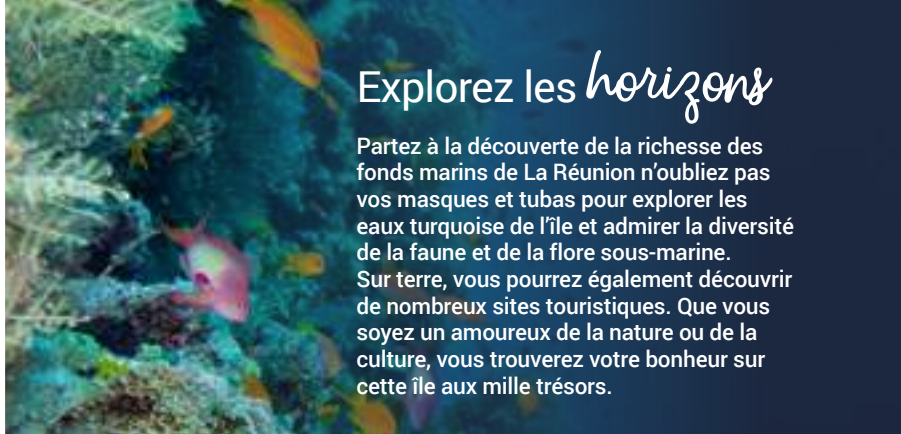

## Explorez les horizons

Partez à la découverte de la richesse des fonds marins de La Réunion n'oubliez pas vos masques et tubas pour explorer les eaux turquoise de l'île et admirer la diversité de la faune et de la flore sous-marine. Sur terre, vous pourrez également découvrir de nombreux sites touristiques. Que vous soyez un amoureux de la nature ou de la culture, vous trouverez votre bonheur sur cette île aux mille trésors.



## Offre séjour combiné

### 7 nuits sur la côte ouest à La Saline-les-Bains + 3 nuits dans les terres Aux portes du volcan.

Profitez des plages paradisiaques et des activités nautiques. Nage avec les dauphins et les tortues, excursions en mer et marchés artisanaux vous attendent.

Pour relier les deux destinations, empruntez la route des Laves, une route panoramique qui vous fera découvrir la diversité des paysages de l'île.

Puis partez à la découverte des richesses naturelles de l'île de La Réunion. Dans les terres, aux portes du volcan, découvrez

des paysages volcaniques uniques en France. Entre volcans et cascades, laissez-vous émerveiller par la beauté de cette région. Pour vous ressourcer, optez pour un séjour bien-être ou une randonnée aventureuse.

*Deux facettes d'une même île, pour un voyage inoubliable!*

*Séjour du vendredi au lundi, possibilité de choisir de positionner les 3 jours Aux Portes du Volcan en début ou fin de séjour. Plus d'infos auprès de votre résidence.*

#### Pour les personnes domiciliées à La Réunion et à Mayotte, envoi du dossier à :

Igesa LA RÉUNION – Caserne Lambert – BP 50800 – 97476 SAINT-DENIS Cedex – reservation.la.reunion@igesa.fr – 02 62 93 54 05  
Pour La Réunion et Mayotte, la priorité est donnée aux actifs avec des enfants durant les vacances scolaires des îles.

**Pour les personnes domiciliées en France métropolitaine, formulaire de réservation à télécharger sur [igesa.fr](http://igesa.fr) et à envoyer à [reservation.la.reunion@igesa.fr](mailto:reservation.la.reunion@igesa.fr).**

**Location** – Arrivées/départs le lundi et vendredi

Prix en € par logement et par jour	Hors vacances scolaires de La Réunion							Pendant les vacances scolaires de La Réunion						
	A	B	C	D	E	F	G	A	B	C	D	E	F	G
Tranches tarifaires														
Bungalow 6 pers. + 1 bébé	45,71	64,17	72,96	81,75	87,90	96,69	101,09	52,62	73,88	84,00	94,12	101,20	111,32	116,38
Bungalow 7 pers. + 1 bébé	51,43	72,20	82,09	91,98	98,90	108,79	113,74	58,92	82,71	94,04	105,37	113,30	124,63	130,30
Bungalow 8 pers. + 1 bébé	60,42	84,83	96,45	108,07	116,20	127,82	133,63	69,78	97,97	111,39	124,81	134,20	147,62	154,33
Appartement F2 4 pers. + 1 bébé	43,94	61,69	70,14	78,59	84,50	92,95	97,18	50,49	70,88	80,59	90,30	97,10	106,81	111,67
Appartement F3 6 pers. + 1 bébé	48,46	68,04	77,36	86,68	93,20	102,52	107,18	55,69	78,18	88,89	99,60	107,10	117,81	123,17
Appartement F4 8 pers. + 1 bébé	65,62	92,13	104,75	117,37	126,20	138,82	145,13	72,49	101,76	115,70	129,64	139,40	153,34	160,31

Supplément vue mer (bungalow 6 pers + 1 bébé et 8 personnes + 1 bébé) : 38,20 €/semaine, 6,40 €/jour. Possibilité de combiner des séjours dans les 2 établissements de La Réunion. Pour des séjours d'une semaine, arrivée le vendredi ou le lundi 15 h et départ le vendredi ou le lundi 10 h. Tarifs en fonction du RABIPP. NB : Calcul RABIPP identique pour les demandeurs d'Outre-mer et de métropole (cf. conditions générales de vente). Non-ressortissants et conventionnés SRIAS : tarifs F et G.



Retrouvez tous les bons plans en page 118 et 119.



# À la conquête des sommets





# uête mmets



- 70 Mont-Louis
- 72 Vernet-les-Bains
- 74 Pralognan-la-Vanoise
- 76 Méaudre en Vercors
- 78 Mont-Dauphin
- 80 Aydat
- 82 Volvic - Enval
- 85 Saint-Lary-Soulan
- 85 Saissac
- 85 Eygurande
- 86 Lagrand
- 86 Sainte-Suzanne
- 86 Obernai
- 87 Bitche



# Mont-Louis

Pyrénées-Orientales



Plus d'infos sur votre destination

## Village Club

Engagement de service certifié AFNOR



Pension complète  
Demi-pension **Nouveauté**  
du 08/06 au 31/08/2024

À partir de **181 €** /pers./sem.  
en demi-pension (tarif A)

Google: 4,8/5  
★★★★★

@igesamontlouis



Bienvenue dans les Pyrénées,  
au cœur de la cité  
du Soleil-Roi, aux portes  
d'Andorre et de l'Espagne.  
Aux Sorbiers, nous plaçons  
vos vacances au cœur  
d'un territoire et d'une histoire.  
Venez profiter de ce que  
les Pyrénées catalanes ont  
de mieux à offrir. Adeù\* 🎵

Guillaume Villeneuve,  
Directeur

\* À bientôt.

### VOTRE VILLAGE CLUB

Chambres spacieuses pour 2 à 5 personnes avec TV et vue panoramique sur le Cambre d'Aze. Restaurant avec vue panoramique et bar avec terrasse à votre disposition.

Animations pour tous en journée et en soirée durant toute la saison et animations sportives en juillet-août.

**Pour votre confort :** laverie\*, espace bébé et ascenseur, draps et linge de toilette inclus.

### POUR VOS LOISIRS

Espace fitness indoor, bibliothèque, ping-pong, boulodrome, terrain multisport, tennis, solariums, sentier botanique, plateforme d'observation, table d'orientation, billard, baby-foot, jeux électroniques.

**Le + :** mur d'escalade sur place.

**Aux alentours :** randonnées, canyoning, rafting, spéléo, via ferrata, escalade, parapente, parcours VTT, équitation, source d'eau chaude, minigolf, squash.

### BIENVENUE AUX KIDS

Durant les vacances scolaires d'été (6 j/7)

**Les P'tits Loups :** 3 à 5 ans.

**Les Filous :** 6 à 11 ans.

**Les Zazous :** 12 à 15 ans.

Plus d'infos p. 16-17 et 107.

\* En supplément.



 **Infos & réservation**  
www.igesa.fr  
04 95 55 20 20

### INFOS PRATIQUES

Parking extérieur – Véhicule indispensable – Accueil de groupes & séminaires – Local vélos – Borne de recharge électrique\* – Animaux non admis – Point Wi-Fi.

Village Club Igesa « Les Sorbiers » – 11, route nationale – 66210 LA CABANASSE – 04 68 04 20 97 – montlouis@igesa.fr

Igesa

70

Été 2024





## Expériences incontournables

Le lac de Matemale, labellisé Famille +, vous attend pour des moments fun et détente. Au programme : voile, paddle, trottinette électrique, équitation, accrobranche... Il y en aura pour tous les goûts et tous les âges!

Tarifs préférentiels Igesa.



## Explorez les horizons

Traversez le Parc naturel des Pyrénées catalanes, offrez-vous un moment de détente aux Bains de Llo, visitez la citadelle de Mont-Louis et le « Musée sans Murs » de Font-Romeu. N'hésitez pas à passer la frontière le temps d'une escapade à Barcelone (accessible en 2h30 en train au départ de Latour de Carol-Enveitg).

Espace infos touristiques en accès libre dans votre village club – topo-guides randonnées pédestres, circuits VTT et motos à disposition.

### Pension complète ou demi-pension – Arrivées/départs le samedi

Prix en € par personne et par semaine	Du 08/06 au 29/06/2024							Du 29/06 au 13/07/2024							Du 13/07 au 31/08/2024							
	A	B	C	D	E	F	G	A	B	C	D	E	F	G	A	B	C	D	E	F	G	
Tranches tarifaires																						
<b>Pension complète</b>																						
Adulte	196,61	276,06	313,84	351,68	378,15	415,94	434,89	214,26	300,83	342,01	383,24	412,09	453,27	473,92	252,07	353,92	402,36	450,87	484,81	533,26	557,55	
Enf. de 12 à - 18 ans	157,29	220,85	251,07	281,34	302,52	332,75	347,91	171,41	240,66	273,61	306,59	329,67	362,62	379,14	201,66	283,14	321,89	360,70	387,85	426,61	446,04	
Enf. de 6 à - 12 ans	137,63	193,24	219,69	246,18	264,71	291,16	304,42	149,98	210,58	239,41	268,27	288,46	317,29	331,74	176,45	247,74	281,65	315,61	339,37	373,28	390,29	
Enf. de 2 à - 6 ans	98,31	138,03	156,92	175,84	189,08	207,97	217,45	107,13	150,42	171,01	191,62	206,05	226,64	236,96	126,04	176,96	201,18	225,44	242,41	266,63	278,78	
<b>Demi-pension <span style="color: red;">Nouveauté</span></b>																						
Adulte	180,88	253,98	288,73	323,55	347,90	382,66	400,10	197,12	276,76	314,65	352,58	379,12	417,01	436,01	231,90	325,61	370,17	414,80	446,03	490,60	512,95	
Enf. de 12 à - 18 ans	144,70	203,18	230,99	258,84	278,32	306,13	320,08	157,70	221,41	251,72	282,06	303,30	333,61	348,81	185,52	260,49	296,14	331,84	356,82	392,48	410,36	
Enf. de 6 à - 12 ans	126,62	177,78	202,11	226,48	243,53	267,87	280,07	137,98	193,73	220,25	246,81	265,39	291,91	305,20	162,33	227,92	259,12	290,36	312,22	343,42	359,06	
Enf. de 2 à - 6 ans	90,44	126,99	144,37	161,77	173,95	191,33	200,05	98,56	138,38	157,32	176,29	189,56	208,50	218,00	115,95	162,80	185,09	207,40	223,01	245,30	256,47	

Supplément chambre individuelle : 13,50 €/jour/pers. ou 94,50 €/sem. Taxe de séjour à régler sur place.



**EXCLU WEB = -10 %** pour tout séjour du 29/06 au 13/07/2024 et réservé sur [www.igesa.fr](http://www.igesa.fr).

**ENFANT de - de 6 ans GRATUIT** hors vacances scolaires pour tout séjour d'une semaine minimum.

Retrouvez tous les bons plans en page 118 et 119.



# Vernet-les-Bains

Pyrénées-Orientales



Plus d'infos sur  
votre destination

Hôtel Premium

Engagement de service certifié AFNOR



Pension complète  
Demi-pension **Nouveauté**  
du 20/04 au 26/10/2024

À partir de **198 €** /pers./sem.  
en demi-pension (tarif A)

Google: 4,5/5  
★★★★★



Découvrez l'hôtel du Portugal, un petit bijou de la Belle Époque, et son environnement paradisiaque à Vernet-les-Bains. Vous aimez le bien-être, la détente, les randos, le vélo, la nature ? Alors n'hésitez pas, venez vivre une expérience au cœur du village « Arboretum » et de ses eaux chaudes naturelles. 🎶

François Laczi,  
Directeur

## VOTRE HÔTEL

Votre hôtel de caractère datant du XIX<sup>e</sup> siècle vous accueille pour des séjours sur le thème du bien-être et de la relaxation. Il propose des chambres modernisées pour 2 à 4 personnes, possibilité de chambres communicantes, chambres côté casino\* ou parc\*.

Pour bien commencer la journée, petit déjeuner continental avec produits sucrés et salés, confitures et miels locaux, œufs, jus d'orange pressé, thés...

Le restaurant, rénové et accessible par ascenseur, vous propose des plats bien-être et savoureux aux accents catalans avec un service à table soigné pour le plat chaud, des produits locaux et deux repas à thème chaque semaine.

Votre bar, réaménagé avec sa terrasse ombragée, vous propose une pause rafraîchissante et gourmande avec sa nouvelle carte ainsi que ses ardoises et autres encas aux saveurs régionales pour vos apéritifs.

Animations en journée et en soirée durant toute la saison. Activités culturelles, découvertes, bien-être et relaxation avec nos prestataires\*.

**Pour votre confort :** laverie\*, espace bébé, ascenseur, draps et linge de toilette inclus.

## POUR VOS LOISIRS

Espace fitness outdoor, ping-pong, boulo-drome, mölkky (jeu de quilles).

**Le + :** massages\* et séances\* de réflexologie plantaire à proximité.

**Aux alentours :** cures thermales, randonnées, visites culturelles, découverte du patrimoine historique, centre équestre et possibilité de location de vélo électrique.

\* En supplément.

**i** Infos & réservation  
www.igesa.fr  
04 95 55 20 20

## INFOS PRATIQUES

Parking extérieur – Véhicule indispensable – Accueil de groupes & séminaires – Local vélos – Borne de recharge électrique\* – Animaux non admis – Points Wi-Fi.

Igesa Hôtel du Portugal – Allée du Parc – 66820 VERNET-LES-BAINS – 04 68 05 55 62 – vernetlesbains@igesa.fr

Igesa

72

Été 2024





## Expériences incontournables

Les thermes familiaux et à taille humaine de Vernet-les-Bains, situés à 50 m de votre hôtel, proposent bien entendu des cures mais également des moments bien-être.

Tarifs préférentiels Igesa.



## Explorez les horizons

Évadez-vous dans les Pyrénées catalanes en empruntant le Train Jaune, un train touristique qui vous emmènera à travers des paysages magnifiques. Respirez l'air pur du pic du Canigou, le plus haut sommet des Pyrénées-Orientales. Découvrez le Conflent, une région riche en histoire et en culture, et ses « Plus Beaux Villages de France ».

Espace infos touristiques en accès libre dans votre hôtel, possibilité de conseils auprès de notre animateur.

### Nouveauté

Accès illimité à l'espace aquatique de Vernet-les-Bains pour tout séjour d'une semaine minimum en pension complète et demi-pension.

### Pension complète ou demi-pension – Arrivées/départs le samedi

Prix en € par personne et par semaine	Du 20/04 au 22/06/2024 et du 19/10 au 26/10/2024							Du 28/09 au 19/10/2024							Du 22/06 au 28/09/2024						
	A	B	C	D	E	F	G	A	B	C	D	E	F	G	A	B	C	D	E	F	G
<b>Pension complète</b>																					
Adulte	214,91	301,72	343,02	384,37	413,29	454,64	475,29	230,08	323,02	367,23	411,50	442,46	486,73	508,84	252,84	354,97	403,55	452,20	486,22	534,87	559,16
Enf. de 12 à - 18 ans	171,93	241,38	274,42	307,50	330,63	363,71	380,23	184,06	258,42	293,78	329,20	353,97	389,38	407,07	202,27	283,98	322,84	361,76	388,98	427,90	447,33
Enf. de 6 à - 12 ans	150,44	211,20	240,11	269,06	289,30	318,25	332,70	161,06	226,11	257,06	288,05	309,72	340,71	356,19	176,99	248,48	282,49	316,54	340,35	374,41	391,41
Enf. de 2 à - 6 ans	107,46	150,86	171,51	192,19	206,65	227,32	237,65	115,04	161,51	183,62	205,75	221,23	243,37	254,42	126,42	177,49	201,78	226,10	243,11	267,44	279,58
Retraité															214,90	301,70	343,00	384,37	413,28	524,17	547,98
<b>Demi-pension <span style="color: red;">Nouveauté</span></b>																					
Adulte	197,72	277,58	315,58	353,62	380,23	418,27	437,27	211,67	297,18	337,85	378,58	407,06	447,79	468,13	232,61	326,57	371,27	416,02	447,32	492,08	514,43
Enf. de 12 à - 18 ans	158,17	222,07	252,46	282,90	304,18	334,62	349,81	169,34	237,74	270,28	302,86	325,65	358,23	374,51	186,09	261,26	297,01	332,82	357,86	393,66	411,54
Enf. de 6 à - 12 ans	138,40	194,31	220,90	247,53	266,16	292,79	306,09	148,17	208,02	236,50	265,01	284,94	313,45	327,69	162,83	228,60	259,89	291,22	313,13	344,46	360,10
Enf. de 2 à - 6 ans	98,86	138,79	157,79	176,81	190,11	209,13	218,63	105,84	148,59	168,93	189,29	203,53	223,90	234,07	116,31	163,29	185,63	208,01	223,66	246,04	257,21
Retraité															197,71	277,56	315,56	353,62	380,22	482,24	504,14

Supplément chambre individuelle : 13,50 €/jour/pers. ou 94,50 €/sem. Supplément chambre 2 ou 3 pers. côté casino : 30 €/semaine/chambre ou 5 €/nuit/chambre, ou vue parc : 42 €/semaine/chambre ou 7 €/nuit/chambre (en fonction des disponibilités). Les chambres côté parc ou casino ne sont réservables qu'auprès de l'agence de réservation au 04 95 55 20 20. Taxe de séjour à régler sur place.



**Spécial long séjour : - 5 %**  
à partir de 2 semaines réservées et  
- 10 % à partir de 3 semaines (consécutives).

**ENFANT de - de 6 ans GRATUIT**  
hors vacances scolaires pour tout séjour  
d'une semaine minimum.

Retrouvez tous les bons plans en page 118 et 119.



# Pralognan-la-Vanoise

Savoie



Plus d'infos sur votre destination



## Village Club

Engagement de service certifié AFNOR

Pension complète  
Demi-pension **Nouveauté**  
du 09/06 au 01/09/2024

À partir de **149 €** /pers./sem.  
en demi-pension (tarif A)

Google: 4,4/5  
★★★★★

@igesapralognan



Évadez-vous dans un petit village de montagne authentique et chaleureux, à 1450 mètres d'altitude. L'air y est pur et les activités sont nombreuses dans cette vallée du Parc national de la Vanoise. Votre village club vous accueille dans un cadre naturel exceptionnel.



Fabien Odelli,  
Directeur

### VOTRE VILLAGE CLUB

Chambres modernisées pour 2 à 4 personnes. Possibilité de chambres communicantes jusqu'à 5 personnes. Restaurant et bar rénovés sont à votre disposition.

Animations pour tous en journée et en soirée durant toute la saison et animations sportives en juillet-août.

**Pour votre confort:** laverie\*, espace bébé, salon de jeux, billard\*, draps et linge de toilette inclus.

### POUR VOS LOISIRS

Espace de massage\*, volley, ping-pong, boudodrome, tennis.

**Aux alentours:** cross-country en VTT, trail, rafting, escalade, randonnées, hydrospeed, quad, parapente, via ferrata.

**Le +:** randonnées avec guide offertes tout au long de la saison (places limitées).

### BIENVENUE AUX KIDS

Durant les vacances scolaires d'été (6 j/7)

**Les P'tits Loups:** 3 à 5 ans.

**Les Filous:** 6 à 11 ans.

**Les Zazous:** 12 à 15 ans.

Plus d'infos p. 16-17 et 107.



\* En supplément.

 **Infos & réservation**  
www.igesa.fr  
04 95 55 20 20

### INFOS PRATIQUES

Parking extérieur et couvert\* privé – Bagagerie – Véhicule recommandé – Accueil de groupes – Local vélos – Animaux non admis – Point Wi-Fi.



## Expériences incontournables

La nature est une source inépuisable de découvertes et d'émerveillement. Pour la savourer pleinement, il suffit de trouver la bonne excuse: une via ferrata en famille, une randonnée au coucher ou au lever de soleil...



## Explorez les horizons

Partez en randonnée pour admirer les glaciers, les lacs et les cascades. Faites une pause au bord de la cascade de la Fraîche ou du lac Blanc de Polset pour vous ressourcer. Et pour terminer votre journée, rendez-vous au village du Bozel pour une balade gourmande.

Espace infos touristiques en accès libre dans votre village vacances.

### Pension complète ou demi-pension – Arrivées/départs le dimanche

Prix en € par personne et par semaine	Du 09/06 au 30/06/2024							Du 30/06 au 13/07/2024							Du 13/07 au 01/09/2024							
	A	B	C	D	E	F	G	A	B	C	D	E	F	G	A	B	C	D	E	F	G	
Tranches tarifaires																						
<b>Pension complète</b>																						
Adulte	161,98	227,39	258,55	289,71	311,51	342,67	358,21	183,79	258,00	293,35	328,71	353,44	388,80	406,43	212,13	297,79	338,60	379,41	407,95	448,77	469,12	
Enf. de 12 à - 18 ans	129,58	181,91	206,84	231,77	249,21	274,14	286,57	147,03	206,40	234,68	262,97	282,75	311,04	325,14	169,70	238,23	270,88	303,53	326,36	359,02	375,30	
Enf. de 6 à - 12 ans	113,39	159,17	180,99	202,80	218,06	239,87	250,75	128,65	180,60	205,35	230,10	247,41	272,16	284,50	148,49	208,45	237,02	265,59	285,57	314,14	328,38	
Enf. de 2 à - 6 ans	80,99	113,70	129,28	144,86	155,76	171,34	179,11	91,90	129,00	146,68	164,36	176,72	194,40	203,22	106,07	148,90	169,30	189,71	203,98	224,39	234,56	
<b>Demi-pension <span style="color: red;">Nouveauté</span></b>																						
Adulte	149,02	209,20	237,87	266,53	286,59	315,26	329,55	169,09	237,36	269,88	302,41	325,16	357,70	373,92	195,16	273,97	311,51	349,06	375,31	412,87	431,59	
Enf. de 12 à - 18 ans	119,22	167,36	190,29	213,23	229,27	252,21	263,64	135,27	189,89	215,91	241,93	260,13	286,16	299,13	156,13	219,17	249,21	279,25	300,25	330,29	345,27	
Enf. de 6 à - 12 ans	104,32	146,44	166,51	186,57	200,61	220,68	230,69	118,36	166,15	188,92	211,69	227,62	250,39	261,74	136,61	191,78	218,06	244,34	262,72	289,01	302,11	
Enf. de 2 à - 6 ans	74,51	104,60	118,93	133,27	143,29	157,63	164,78	84,54	118,68	134,94	151,21	162,58	178,85	186,96	97,58	136,98	155,76	174,53	187,66	206,43	215,80	

Supplément chambre individuelle : 13,50 €/jour/pers. ou 94,50 €/sem. Taxe de séjour à régler sur place.



**ENFANT de - de 6 ans GRATUIT**  
hors vacances scolaires pour tout séjour d'une semaine minimum.

Retrouvez tous les bons plans en page 118 et 119.

Igesa

75

Été 2024



# Méaudre en Vercors

Isère



Plus d'infos sur votre destination

## Résidence

Engagement de service certifié AFNOR



### Location

du 30/03 au 06/04/2024,  
du 27/04 au 14/09/2024  
et du 19/10 au 02/11/2024

À partir de **154 €** /semaine  
en location (tarif A)

Google: 4,2/5  
★★★★☆



Si vous recherchez de l'authenticité, de la détente mais aussi des sensations fortes, ce lieu magique est fait pour vous rencontrer. Rendez-vous au cœur du Parc naturel régional du Vercors, à 1000 mètres d'altitude, pour les amoureux de la nature et de la randonnée. Un cadre exceptionnel pour se ressourcer et découvrir les trésors de la montagne. 🎵

Corinne Deuffic,  
Directeur

### VOTRE RÉSIDENCE

Studios avec kitchenettes modernisés et TV pour 2 à 5 personnes, répartis dans 3 chalets de montagne.

Possibilité de restauration 2 à 3 fois par semaine et bar selon la période.

Tables de pique-nique à disposition.

**Pour votre confort:** bar, laveries\*, équipements sportifs, draps et linge de toilette inclus.

### POUR VOS LOISIRS

Salles de ping-pong, boulodrome, tennis, parcours de santé.

**Aux alentours:** location de vélo à tarifs préférentiels, piste cyclable « Via Vercors », randonnées, piscine, canyoning, escalade, spéléologie, via ferrata, via corda, parcours VTT, fat bike, accrobranche, speed luge, parapente, trampoline, équitation, escape game, paintball, espace de remise en forme, complexe sportif et aquatique, « La Zipline », tyrolienne de 1 250 m installée sur les pistes de ski de Méaudre.

\* En supplément.

\*\* En supplément – animaux de - de 10 kg, hors vacances scolaires.

 **Infos & réservation**  
www.igesa.fr  
04 95 55 20 20

### INFOS PRATIQUES

Parkings privés – Véhicule indispensable – Accueil de groupes & séminaires – Local vélos – Borne de recharge électrique\* – Animaux bienvenus\*\* – Commerces à 3 km – Point Wi-Fi.





## Expériences incontournables

Nos packs randonnées avec guide. Convivialité et découverte au programme!

Tarifs préférentiels Igesa.



## Explorez les horizons

Vos vacances dans le Vercors seront riches en découvertes! Visitez la grotte de Choranche, une merveille naturelle, puis partez en randonnée dans le Parc naturel régional du Vercors, un massif montagneux préservé. Enfin, rendez hommage aux héros de la Résistance en visitant le mémorial de la Résistance en Vercors.

Espace infos touristiques en accès libre dans votre résidence.

### Location – Arrivées/départs le samedi

Prix en € par semaine et par appartement	Du 30/03 au 06/04/2024, du 27/04 au 13/07/2024, du 31/08 au 14/09/2024 et du 19/10 au 02/11/2024							Du 13/07 au 31/08/2024						
	A	B	C	D	E	F	G	A	B	C	D	E	F	G
Studio 2 pers.	153,62	215,65	245,20	274,74	295,42	324,97	339,72	197,51	277,26	315,25	353,24	379,83	417,82	436,78
Studio 4 pers.	180,91	253,97	288,76	323,55	347,90	382,69	400,09	232,60	326,53	371,26	415,99	447,30	492,03	514,40
Studio 5 pers.	215,85	303,02	344,52	386,02	415,08	456,58	477,36	277,52	389,59	442,95	496,31	533,67	587,03	613,75

Taxe de séjour à régler sur place.



Retrouvez tous les bons plans en page 118 et 119.



# Mont-Dauphin

Hautes-Alpes



Plus d'infos sur  
votre destination

## Résidence

Engagement de service certifié AFNOR



Location  
du 30/03 au 21/09/2024

À partir de **118** € /semaine  
en location (tarif A)

Google: 4,6/5  
★★★★★



Mont-Dauphin, village au cœur d'un géant de pierres roses! Nous vous attendons pour des vacances riches en activités, sans oublier la découverte d'un terroir d'exception. Alors à très vite pour des moments de partage et de convivialité. 🎵

Pierre Poussel,  
Directeur

### VOTRE RÉSIDENCE

Appartements 2 pièces 2 personnes, 3 pièces 4 personnes, 4 pièces 6 personnes et 5 pièces 8 personnes, spacieux et équipés de nouveau mobilier et de TV.

Un espace barbecue est disponible pour vous retrouver lors de moments conviviaux.

Votre bar est ouvert uniquement pendant les vacances scolaires.

Animations pour tous en journée et en soirée durant la période de vacances scolaires d'été.

**Pour votre confort:** laverie\*, draps et linge de toilette inclus.

### POUR VOS LOISIRS

Ping-pong, terrain multisport, boudrome.

**Le +:** espace fitness indoor.

**Aux alentours:** randonnées, rafting, kayak, hydrospeed, parapente, vol à voile, randonnées VTT électrique, équitation, accrobranche, via ferrata, escalade.

\* En supplément.

\*\* En supplément – animaux de – de 10 kg, hors vacances scolaires.

 **Infos & réservation**  
www.igesa.fr  
04 95 55 20 20

### INFOS PRATIQUES

Parking public – Véhicule indispensable – Accueil de groupes & séminaires – Local vélos – Animaux bienvenus\*\* – Commerces à 5 km – Point Wi-Fi.

Résidence Igesa – 21, rue Catinat – 05600 MONT-DAUPHIN – 04 92 45 04 88 – montdauphin@igesa.fr

Igesa

78

Été 2024





## Expériences incontournables

Découvrez les balades en Swincar au départ de Risoul, un moyen de transport pendulaire, fun et surtout écologique!

Tarifs préférentiels Igesa.



## Explorez les horizons

Partez à la découverte des mines d'argent de Fournel, puis profitez d'un moment de détente aux Grands Bains du Monétier.

Pour les petits et les grands, la base de loisirs d'Eygliers est l'endroit idéal pour s'amuser et créer des souvenirs inoubliables.

Espace infos touristiques en accès libre dans votre résidence.

### Location – Arrivées/départs le samedi

Prix en € par semaine et par appartement	Du 30/03 au 01/06/2024 et du 07/09 au 21/09/2024							Du 01/06 au 13/07/2024 et du 31/08 au 07/09/2024							Du 13/07 au 31/08/2024						
	A	B	C	D	E	F	G	A	B	C	D	E	F	G	A	B	C	D	E	F	G
2 pièces 2 pers.	117,94	165,57	188,26	210,95	226,82	249,51	260,83	134,79	189,22	215,15	241,08	259,22	285,15	298,09	160,07	224,70	255,49	286,28	307,83	338,62	353,98
3 pièces 4 pers.	176,89	248,33	282,39	316,39	340,21	374,21	391,22	202,16	283,81	322,73	361,59	388,81	427,67	447,10	240,07	337,02	383,24	429,39	461,71	507,86	530,94
4 pièces 6 pers.	205,65	288,71	328,25	367,79	395,48	435,02	454,82	235,03	329,95	375,14	420,34	451,98	497,17	519,79	279,10	391,82	445,48	499,15	536,72	590,39	617,25
5 pièces 8 pers.	240,98	338,30	384,60	430,96	463,39	509,75	532,92	275,41	386,62	439,54	492,52	529,59	582,57	609,06	327,05	459,12	521,96	584,87	628,89	691,80	723,25

Supplément appartement 3/4 personnes avec terrasse (en fonction des disponibilités) : 30 €/semaine/appartement ou 5 €/nuit/appartement. Les hébergements avec suppléments ne sont réservables qu'auprès de l'agence de réservation au 04 95 55 20 20. Taxe de séjour à régler sur place.



Retrouvez tous les bons plans en page 118 et 119.



# Aydat

Puy-de-Dôme



Plus d'infos sur  
votre destination

## Camping



Hôtellerie de Plein Air  
du 04/05 au 21/09/2024

À partir de **200 €** /semaine  
en location (tarif A)

Google: 4,5/5  
★★★★★



Votre séjour en Auvergne, au cœur du parc résidentiel de loisirs « Le Domaine du Lac », vous promet une immersion totale dans la nature. Le camping est situé à proximité du lac d'Aydat, dans un cadre exceptionnel, entouré de forêts et de vallées. Les activités de plein air y sont nombreuses, pour le plus grand plaisir des petits et des grands... »

### VOTRE CAMPING

Mobil-homes 3 pièces 4/6 personnes et 4 pièces 8 personnes avec TV et terrasse. Linge de lit et de toilette en option\*.

Nous vous proposons sur place la location\* de planchas et de barbecues électriques.

Un bar est disponible en juillet-août.

Barbecue collectif à disposition sur le site et possibilité de restauration au niveau du lac d'Aydat situé à 2 min à pied, sur place ou à emporter.

De nombreuses animations en journée et en soirée rythmeront votre séjour.

**Pour votre confort:** laverie\*, prêt de fer et table à repasser.

### POUR VOS LOISIRS

Ping-pong, boulodrome, location de canoës et paddles.

**Le +:** piscine chauffée et surveillée en juillet-août.

**Aux alentours:** sauna, hammam, jacuzzi et salle de musculation, randonnées, école de voile et base nautique sur le lac d'Aydat (à 400 m), canoë, parapente, deltaplane, quadbike, parcours VTT, vol en montgolfière.

## BIENVENUE AUX KIDS

**Durant les vacances scolaires d'été (6 j/7)**

**Club enfants:** 4 à 9 ans.

**Club préados:** 10 à 12 ans.

**Club ados:** 13 à 17 ans.

*Participation payante pour certaines activités.  
Plus d'infos auprès de votre camping.*

\* En supplément.

\*\* En supplément – animaux de – de 10 kg en laisse.

**i** Infos & réservation  
www.igesa.fr  
04 95 55 20 20

### INFOS PRATIQUES

Parking privé – Véhicule indispensable – Commerces à proximité – Accueil de groupes – Animaux bienvenus\*\* – Point Wi-Fi.





## Expériences incontournables

Vivez des moments inoubliables en famille ou entre amis au bord du lac ! Profitez des activités nautiques de l'école de voile et de la base nautique pour vous amuser et vous détendre.



## Explorez les horizons

Vacances volcaniques en Auvergne ! Partez à la découverte des paysages grandioses de la chaîne des Puys. Au sommet du puy de la Vache, admirez le panorama à 360° sur les volcans endormis. Et pour vous détendre, profitez des bienfaits des eaux thermales des stations de La Bourboule ou du Mont-Dore.

Location – Arrivées/départs le samedi

Prix en € par appartement et par semaine	Du 04/05 au 15/06/2024 et du 31/08 au 21/09/2024							Du 15/06 au 13/07/2024							Du 13/07 au 31/08/2024						
	A	B	C	D	E	F	G	A	B	C	D	E	F	G	A	B	C	D	E	F	G
Mobil-home 4/6 pers.	200,48	281,44	319,99	358,55	386,00	424,10	443,35	246,49	346,03	393,44	440,84	474,00	521,43	545,11	312,22	438,30	498,35	558,40	600,00	660,48	690,47
Mobil-home 6/8 pers.	251,84	353,56	402,02	450,44	484,00	532,77	556,98	309,65	434,70	494,29	553,82	596,00	655,04	684,81	392,22	550,62	626,10	701,51	754,00	829,72	867,43

Taxe de séjour à régler sur place.

**EXCLU WEB = -10 %** pour tout séjour du 04/05 au 29/06/2024 et réservé sur [www.igesa.fr](http://www.igesa.fr)

Retrouvez tous les bons plans en page 118 et 119.



# Volvic - Enval

Puy-de-Dôme



Plus d'infos sur votre destination

## Village Club

Engagement de service certifié AFNOR



Pension complète  
du 30/03 au 19/10/2024

À partir de **135 €** /pers./sem.  
en pension complète (tarif A)

Google: 4,4/5



@igesaenval



Enval est une destination idéale pour les vacances en famille ou entre amis au cœur de la région Auvergne-Rhône-Alpes, dans un cadre naturel exceptionnel. Niché dans un village typique, au pied des volcans d'Auvergne, votre village club vous invite à découvrir les richesses de la région, à vous ressourcer et à profiter d'une multitude d'activités et de visites culturelles.

Frank Romani,  
Directeur

### VOTRE VILLAGE CLUB

Chambres pour 2 à 7 personnes réparties sur deux bâtiments, côté parc et côté cour. Restaurant et bar avec terrasse à votre disposition.

Animations pour tous en journée et en soirée durant toute la saison, et animations sportives en juillet-août.

**Pour votre confort:** laverie\*, espace bébé, ascenseur, draps et linge de toilette inclus.

### POUR VOS LOISIRS



Espace massage\*, espace fitness indoor, parcours de santé, minigolf, ping-pong, boulodrome, tennis.

**Le +:** piscine avec petit bassin.

**Aux alentours:** randonnées, canoë, rafting, équitation, parapente, deltaplane, golf, parcours VTT, Aïga Resort Thermal.

### BIENVENUE AUX KIDS

Durant les vacances scolaires d'été (6 j/7)

**Les P'tits Loups:** 3 à 5 ans.

**Les Filous:** 6 à 11 ans.

**Les Zazous:** 12 à 15 ans.

Plus d'infos p. 16-17 et 107.

\* En supplément.



**i** Infos & réservation  
www.igesa.fr  
04 95 55 20 20

### INFOS PRATIQUES

Parking privé – Véhicule indispensable – Accueil de groupes & séminaires – Local vélos – Animaux non admis – Point Wi-Fi.

Village Club Igesa « Les Graviers » – 40, avenue du Stade – 63530 ENVAL – 04 73 64 47 00 – enval@igesa.fr

Igesa

82

Été 2024





## Expériences incontournables

Partez à la découverte du puy de Dôme à bord du Panoramique des Dômes. Haut lieu tectonique, la chaîne des Puys – faille de Limagne est considérée comme un exemple représentatif de la cassure d'un continent. Votre arrivée au sommet restera un moment inoubliable!

Tarifs préférentiels Igesa.



## Explorez les horizons

Volvic et Clermont-Ferrand sont des villes incontournables pour une petite balade. Orcival, quant à lui, est un village chargé d'histoire qui vaut le détour. Pour les amoureux de la nature, le Parc naturel des Volcans d'Auvergne offre de nombreuses possibilités de découvertes, à pied ou en train.

### Pension complète – Arrivées/départs le samedi

Prix en € par personne et par semaine	Du 30/03 au 06/04/2024, du 25/05 au 22/06/2024 et du 07/09 au 19/10/2024							Du 06/04 au 25/05/2024, du 22/06 au 13/07/2024 et du 31/08 au 07/09/2024							Du 13/07 au 31/08/2024						
	A	B	C	D	E	F	G	A	B	C	D	E	F	G	A	B	C	D	E	F	G
Tranches tarifaires	Chambres côté parc																				
Adulte	159,08	223,33	253,92	284,51	305,92	336,52	351,82	178,93	251,19	285,60	320,01	344,09	378,52	395,72	267,00	374,83	426,17	477,51	513,45	564,82	590,49
Enf. de 12 à - 18 ans	127,26	178,66	203,13	227,61	244,73	269,22	281,46	143,14	200,95	228,48	256,01	275,27	302,81	316,58	213,60	299,86	340,94	382,01	410,76	451,86	472,39
Enf. de 6 à - 12 ans	111,36	156,33	177,74	199,16	214,14	235,57	246,27	125,25	175,83	199,92	224,01	240,86	264,96	277,00	186,90	262,38	298,32	334,26	359,42	395,37	413,34
Enf. de 2 à - 6 ans	79,54	111,67	126,96	142,26	152,96	168,26	175,91	89,47	125,60	142,80	160,01	172,04	189,26	197,86	133,50	187,42	213,09	238,76	256,73	282,41	295,25
	Chambres côté cour																				
Adulte	135,22	189,83	215,83	241,83	260,03	286,04	299,05	152,09	213,51	242,76	272,01	292,48	321,74	336,36	226,95	318,61	362,24	405,88	436,43	480,10	501,92
Enf. de 12 à - 18 ans	108,17	151,86	172,66	193,47	208,02	228,84	239,24	121,67	170,81	194,21	217,61	233,98	257,39	269,09	181,56	254,88	289,80	324,71	349,15	384,08	401,53
Enf. de 6 à - 12 ans	94,66	132,88	151,08	169,29	182,02	200,23	209,33	106,46	149,46	169,93	190,41	204,73	225,22	235,45	158,87	223,02	253,57	284,12	305,51	336,06	351,34
Enf. de 2 à - 6 ans	67,61	94,92	107,92	120,92	130,02	143,02	149,52	76,05	106,76	121,38	136,01	146,23	160,87	168,18	113,48	159,31	181,13	202,95	218,22	240,05	250,96

Supplément chambre individuelle : 13,50 €/jour/pers. ou 94,50 €/sem. Les chambres côté cour ne sont réservables qu'àuprès de l'agence de réservation au 04 95 55 20 20. Taxe de séjour à régler sur place.



**EXCLU WEB = -10 %** pour tout séjour du 22/06 au 29/06/2024 et réservé sur [www.igesa.fr](http://www.igesa.fr) (hors chambre côté cour).

**ENFANT de - de 6 ans GRATUIT** hors vacances scolaires pour tout séjour d'une semaine minimum.

Retrouvez tous les bons plans en page 118 et 119.



# Volvic - Enval

Puy-de-Dôme



Plus d'infos sur votre destination

## Camping

Engagement de service certifié AFNOR



Hôtellerie de Plein Air  
du 29/06 au 31/08/2024

À partir de **169 €** /forfait 3 nuitées  
en formule « Prêt à camper »

Google: 4,4/5  
★★★★☆



Séjournes en toute liberté dans votre camping de Volvic - Enval et entrez dans l'univers fascinant des volcans d'Auvergne. Découvrez des paysages uniques et préservés et profitez d'une multitude d'activités en plein air: randonnées, rafting, vol en parapente et bien d'autres!

Frank Romani,  
Directeur

### VOTRE CAMPING

Emplacements de camping de 100 m<sup>2</sup> avec prises électriques et blocs sanitaires.

Possibilité d'accès au restaurant, bar, clubs enfants, activités et animations du village club attenant (en supplément, selon disponibilité et sur réservation préalable).

**Pour votre confort:** espaces planchas, laverie\*, espace bébé.

### POUR VOS LOISIRS

Piscine avec petit bassin, parcours de santé, minigolf, ping-pong, boulodrome, tennis.

**Le +:** espace massage\* sur place.

**Aux alentours:** randonnées, canoë, rafting, équitation, deltaplane, golf, parcours VTT, cures thermales, vol en parapente.

### PRÊT À CAMPER

Des vacances en toute liberté et à petits prix.

- Vous emportez votre duvet et votre oreiller, on s'occupe du reste :
- Tente montée à l'arrivée (5 personnes)
  - Borne électrique sur l'emplacement
  - Table et chaises
  - Mini-frigo
  - Réchaud à gaz (bouteille fournie) et matériel de cuisson
  - Vaisselle et ustensiles de cuisine
  - Matériel de nettoyage



\* En supplément.

\*\* En supplément – animaux de – de 10 kg.

**Infos & réservation**  
04 73 64 47 00

### INFOS PRATIQUES

1 place de parking/emplacement – Véhicule indispensable – Local vélos – Animaux bienvenus\*\* – Point Wi-Fi au village club.

Camping – emplacement libre du 29/06 au 31/08/2024

Prix en € par jour	Ressortissant du ministère des Armées et ayant droit Igesa	Non-ayant droit Igesa
Forfait 1 ou 2 adultes	19,40 €	29,10 €
Adulte supplémentaire	5,90 €	8,90 €
Enfant - 12 ans	4,10 €	6,20 €
Enfant - 2 ans	Gratuit	Gratuit

Camping – Prêt à camper du 29/06 au 31/08/2024

Occupation 4 personnes		
Prix en €	Ressortissant du ministère des Armées et ayant droit Igesa	Non-ayant droit Igesa
Semaine	338,90 €	506,60 €
Forfait 3 jours	169,40 €	253,40 €
Nuit supplémentaire	56,50 €	84,40 €

Frais de réservation 30 % à adresser directement à l'établissement, solde à régler sur place à l'arrivée. Frais de dossier : 9 €. Animaux admis sur toute la période d'ouverture : 1,70 €/animal. Taxe de séjour à régler sur place.

Village Club Igesa « Les Gravieres » – 40, avenue du Stade – 63530 ENVAL – 04 73 64 47 00 – enval@igesa.fr

Igesa

84

Été 2024



Hautes-Pyrénées

# Saint-Lary-Soulan

La Néouvielle



Pension complète  
Demi-pension

À partir de **259 €** /sem. /pers. en demi-pension

## ☺ Séjour chaleureux dans les Pyrénées ☺

Votre résidence dispose de 31 chambres avec TV et balcon, dont 25 chambres familiales, un restaurant rénové et un bar. Découvrez tout un programme d'animations pour tous les âges en journée et en soirée et un club enfants pour les 4-9 ans (pendant les vacances scolaires).

**Aux alentours :** randonnée, canyoning,

escalade, VTT, parapente, parcours aventure, bain d'eau chaude.

### EN RÉGION

Gouffre d'Esparros  
Pic du Midi

*Animaux non admis.*



### **i** Infos & réservation

05 62 39 43 88

[leneuveille@fondationjeanmoulin.fr](mailto:leneuveille@fondationjeanmoulin.fr)

Tarifs sur

[www.fondationjeanmoulin.fr](http://www.fondationjeanmoulin.fr)

Languedoc-Roussillon

# Saissac

Le Pays Cathare Carcassonne



Location

À partir de **989 €** /sem. en location

## ☺ Au cœur du Pays cathare ☺

Gîtes 3 pièces 6 personnes + 1 bébé (41 m<sup>2</sup>), draps fournis. Piscine découvrable chauffée avec bain bouillonnant et hammam.

Pendant les vacances scolaires, animations pour les adultes et club enfants pour les 3-17 ans

**Sur place :** terrains multisports, château gonflable.

Nombreuses activités sportives : randonnée, VTT, eaux vives, accrobranche...

**En option\* :** location linge de toilette, ménage de fin de séjour, forfaits repas (en supplément, nous consulter). Animaux bienvenus.

**Aux alentours :** les châteaux cathares (dont celui de Saissac).

### EN RÉGION

Toulouse, Carcassonne  
Le canal du Midi



### **i** Infos & réservation

04 95 55 20 20

Corrèze

# Eygurande

Camping Haute Corrèze\*\*\*



Location

À partir de **347 €** /sem. en location

## ☺ Un écrin de verdure en bordure d'un plan d'eau ☺

Camping rénové situé dans une forêt. Toilé meublé (tente) 3 pièces 6 personnes + 1 bébé « Hypitipy » avec coin cuisine (sanitaires collectifs), et gîte 3 pièces 6 personnes + 2 bébés tout confort.

**En option\* :** ménage de fin de séjour, laverie. Animations adultes et familles et clubs enfants de 3 à 17 ans (durant les vacances scolaires).

**Sur place :** nombreuses animations sportives, piscines extérieure et intérieure chauffée,

espace bien-être, volley, badminton, pétanque, basket, toboggans gonflables. Animaux bienvenus\* (du 01/06 au 20/09/2024).

**Aux alentours :** randonnée, équitation, parcours aventure, pêche, canoë, paddle.

### EN RÉGION

La Bourboule  
Parc régional des Volcans d'Auvergne  
Vulcania



### **i** Infos & réservation

04 95 55 20 20

\* En supplément.

Profitez également de remises sur l'ensemble des destinations de nos partenaires.

Choisissez votre prochain lieu de vacances dans leurs catalogues ou sur leurs sites Internet et contactez-nous.

Plus d'infos et tarifs sur [www.igesa.fr](http://www.igesa.fr)  
rubrique : Vacances/hôtels  
- Nos partenaires vacances





Provence-Alpes-Côte d'Azur

## Lagrand Haute Provence



Location

À partir de **712 €** /sem. en location

### ☞ Situation exceptionnelle du village perché au cœur de la Provence ☞

Gîtes 3 pièces 6 personnes + 1 bébé (43 m<sup>2</sup>) (draps fournis). Piscine extérieure chauffée (de mi-juin à mi-septembre) avec bassin pour enfants.

**Sur place** : terrains multisports, château gonflable...

Activités adultes et club enfants pour les 6-14 ans (pendant les vacances scolaires).

**En option\*** : location linge de toilette, ménage

fin de séjour, laverie... Animaux bienvenus\*.

**Aux alentours** : baignade dans les célèbres gorges de la Méouge (à 14 km), un plan d'eau aménagé à proximité et 1 000 km de sentiers balisés VTT. Paradis des sports de pleine nature : VTT, escalade, canyoning, rando...

**EN RÉGION**

Sisteron et sa citadelle (à 25 km)



**i** Infos & réservation  
04 95 55 20 20

Pays de la Loire

## Mayenne Sainte-Suzanne



Location

À partir de **548 €** /sem. en location

### ☞ Fière cité médiévale de Mayenne qui défia Guillaume le Conquérant ☞

À 600 m du bourg, dans un cadre fleuri et verdoyant, chalets 3 pièces 5 personnes + 1 bébé, draps fournis (42 m<sup>2</sup>). Paradis des randonneurs et havre de paix en pleine nature. Piscine extérieure chauffée et accès illimité à la piscine communale avec toboggan à 50 m.

Pendant les vacances scolaires, animations pour les adultes et club enfants pour les 6-14 ans.

**Sur place** : terrains multisports, château et toboggan gonflables...

**En option\*** : location linge de toilette, ménage fin de séjour. Animaux bienvenus\*.

**Aux alentours** : découverte de la cité gallo-romaine de Jublains (à 22 km), de la cité médiévale de Sainte-Suzanne classée parmi les plus beaux villages de France, et de son château.

**EN RÉGION**

La Mans  
Saulges et ses célèbres grottes préhistoriques



**i** Infos & réservation  
04 95 55 20 20

Bas-Rhin

## Obernai La Plaine d'Alsace\*\*\*



Location

À partir de **825 €** /sem. en location

### ☞ Au pays des cigognes et du pain d'épices ! ☞

Au cœur d'un parc de 3 ha, appartements 3 pièces 5 personnes + 2 bébés (46 m<sup>2</sup>). Draps fournis. Un restaurant avec possibilité de forfaits repas ou de plats à emporter. De nombreuses animations adultes et familles durant toute la saison. Clubs enfants de 3 à 17 ans (en vacances scolaires) sont à votre disposition.

**Sur place** : piscine couverte chauffée, hammam, salle de fitness, espace détente, volley, tennis et château gonflable.

**En option\*** : location de linge de toilette, ménage de fin de séjour, laverie. Animaux bienvenus\*.

**Aux alentours** : villages médiévaux et cités authentiques: Obernai, Ribeauvillé, Riquevill...

**EN RÉGION**

Europa Park à 1 h, Colmar à 49 km  
Strasbourg à 29 km  
La route des vins d'Alsace



**i** Infos & réservation  
04 95 55 20 20

\* En supplément.

Profitez également de remises sur l'ensemble des destinations de nos partenaires.

Choisissez votre prochain lieu de vacances dans leurs catalogues ou sur leurs sites Internet et contactez-nous.

Plus d'infos et tarifs sur [www.igesa.fr](http://www.igesa.fr)  
rubrique : Vacances/hôtels  
- Nos partenaires vacances





Lorraine  
**Bitche**  
Les Vosges



Location

À partir de **781 €** /sem. en location

Entre histoire et nature, au cœur d'un espace boisé de plus de 27 000 ha

À 2 km du bourg, au bord de l'étang de Hasselfurth, chalets 3 pièces 5 personnes + 1 bébé (33 m<sup>2</sup>), draps fournis. Club enfants 3-17 ans et animations adultes pendant les vacances scolaires. Piscine intérieure chauffée et couverte.

Espace bien-être avec sauna, salle de remise en forme et salle de massage\*.

**En option :** location linge de toilette, ménage fin de séjour, animaux bienvenus\*.

**Aux alentours :** la citadelle de Bitche, les

musées (musée de la Faïencerie à Sarreguemines...), le Parc naturel régional des Vosges (réserve mondiale de la biosphère), 120 km de sentiers balisés à proximité du VVF, le parc d'attractions multiloisirs Tepacap à 600 m, pêche dans divers étangs du secteur, de 7 à 15 km, carte à la journée.

**EN RÉGION**

Metz  
Nancy  
Verdun



**i** Infos & réservation  
04 95 55 20 20



## Aider les aidants : de nouvelles solutions

Afin d'épauler ses assurés qui aident un proche concerné par le handicap, la perte d'autonomie ou la dépendance, la CNMSS propose de nouvelles prestations axées autour du répit aux aidants.

### Séjours avec France Alzheimer

La CNMSS et **France Alzheimer** ont signé une convention avec l'objectif de proposer des séjours qui réunissent le couple aidant/aidé autour de moments de détente.

Rendez-vous sur le site [francealzheimer.org](http://francealzheimer.org) pour initier le dossier avant de le transmettre à la CNMSS qui peut participer financièrement aux frais de séjour.

### Séjours avec les centres Igesa

**En partenariat avec l'Igesa**, la CNMSS propose la prise en charge des frais de séjour de l'aidant quand il se déroule dans l'un des établissements de vacances de l'organisme, ou dans les résidences relais situées à Paris et à Toulon.

Le bénéficiaire, à savoir l'aidant assuré à la CNMSS, choisit son séjour auprès de l'Igesa. Il soumet ensuite sa demande au régime militaire en remplissant le formulaire de demande d'aide financière médico-sociale.

Pour en savoir plus, scannez le QR code.



en savoir plus



# Une balade en Europe avec le CLIMS

## Sillonnez les plus belles villes européennes

Le ministère des Armées  
a conclu des accords de  
partenariat avec plusieurs de  
ses homologues européens.  
Les établissements proposés  
n'appartiennent ni à Igesa,  
ni à la France.

**Infos & réservation :**  
**04 95 55 20 20**  
**[baladeneurope@igesa.fr](mailto:baladeneurope@igesa.fr)**

Merci de prendre connaissance des conditions  
d'admission et des conditions générales de vente  
CLIMS sur notre site Internet [www.igesa.fr](http://www.igesa.fr).

Vous y trouverez également le bulletin  
d'inscription (à compléter en ligne) nécessaire  
à votre demande de réservation.

- Le nombre de places est limité sur  
les établissements proposés.
- Des frais seront appliqués dès  
la première modification de réservation.

**Flashez le code pour plus d'infos et complétez  
votre demande en ligne.**



*Allemagne*

Brauneberg, Grünheide, Grömitz,  
Göhren Rugen, Norderney, Oberwiesenthal,  
Garmisch-Partenkirchen...



*Bulgarie*

Sofia, Sozopol, Borovets,  
Nessebar, Varna...

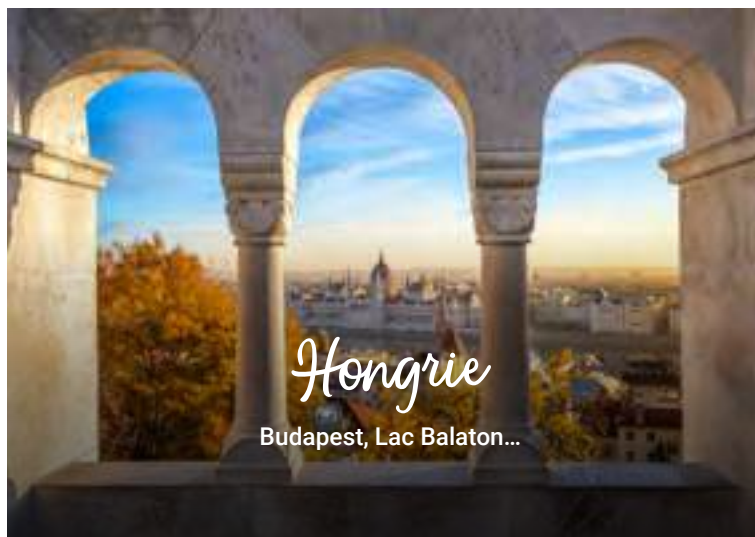

*Hongrie*

Budapest, Lac Balaton...



*Portugal*

Coimbra, Lisbonne, Lagos, Oeiras,  
Senhora da Rocha, Porto, Caxias,  
Madère (Porto Santo)...





## Autriche

Vienne, Iselsberg, Felbertal, Reichenau,  
Bruck, Mayrhofen...



## Belgique

Middelkerke, Coxyde,  
Spa Quisisana, Cascatelles,  
Senonchamps...



## Espagne

Cadix, Jerez de la Frontera, Soller,  
Mahon, Ibiza, Los Alcazares, Malaga,  
Armillas, Castellon, Les Canaries...



## Grèce

Skotina, Zouberi, Rhodes, la Crète,  
Agios Andreas...



## Italie

Rome, Florence, Amalfi, Cefalu,  
Syracuse, la Sardaigne, Casale Salento,  
Lac de Garde...



## Pologne

Zakopane, Rynia, Sopot, Jurata,  
Czocha Castle...



## République Tchèque

Prague, Karlovy Vary (2 hôtels), Měřín...



## Roumanie

Bucarest, Brasov, Sinaia,  
Cap Aurora, Eforie Sud, Predeal...



Escapade

*urbain*





es

nes

92 Paris - Hôtel Voltaire

93 Paris - Hôtel Diderot

94 Paris - Hôtel Descartes

95 Nice - Villa Furtado

99 Toulon - Escale Mirabeau





# Hôtel Voltaire

Paris



Plus d'infos sur votre destination

## Hôtel

Engagement de service certifié AFNOR



Nuitée

Ouvert toute l'année. Tarifs consultables sur [www.igesa.fr](http://www.igesa.fr)

Google: 4/5  
★★★★☆



L'hôtel Voltaire vous accueille pour un séjour parisien dans un cadre chaleureux et confortable. Vous serez accueillis avec attention et professionnalisme. Notre objectif : vous faire vous sentir comme chez vous. 🎶

Antonio Almeida,  
Directeur

### TRANSPORTS

Aéroport d'Orly à 10 km  
Métro 7 – Porte d'Italie à 5 min à pied  
Tramway 3a – Porte d'Italie à 5 min à pied

### VOTRE HÔTEL

Idéalement situé à deux pas de la Porte d'Italie, l'hôtel dispose de chambres doubles, twin et triples avec TV et coffre. Possibilité de chambres communicantes.

Le restaurant et le bar sont à votre disposition le soir, du lundi au vendredi. Le petit déjeuner\* est servi 7j/7, de 6 h 30 à 9 h 30 en semaine et de 7 h 30 à 10 h 30 le week-end et les jours fériés.

**Pour votre confort :** prêt de sèche-cheveux, table et fer à repasser, ascenseurs, possibilité d'accès à l'espace fitness de l'hôtel Diderot (situé à 3 min).

Trois salles avec vidéoprojecteur d'une capacité de 30 à 100 personnes.

\* En supplément.

\*\* En supplément – animaux de - de 10 kg.



**i** Infos & réservation  
01 49 60 23 23  
[www.igesa.fr](http://www.igesa.fr) – E-Hôtel

### INFOS PRATIQUES

Réception 24 h/24 et 7 j/7 – Parking couvert\* (sur réservation) – Animaux bienvenus\*\* – Accueil de groupes & séminaires – Bagagerie – Service billetterie à l'accueil – Tarifs spéciaux mission – Wi-Fi.

Hôtel Igesa Voltaire – 6, rue Voltaire – 94270 LE KREMLIN-BICÊTRE – 01 49 60 23 23 – [voltaire@igesa.fr](mailto:voltaire@igesa.fr)

Igesa

92

Été 2024



En partenariat  
avec



# Hôtel Diderot

Paris



Plus d'infos sur  
votre destination



## Hôtel

Engagement de service certifié AFNOR

Nuitée

Ouvert toute l'année. Tarifs consultables sur [www.igesa.fr](http://www.igesa.fr)

Google: 4,1/5



Dans votre hôtel, situé au sud de Paris, proche des transports et des commodités, vous pourrez visiter la ville en toute liberté et profiter de services de qualité. Nous sommes à l'écoute de vos besoins pour vous permettre de passer un moment unique.

Antonio Almeida,  
Directeur

### TRANSPORTS

Aéroport d'Orly à 10 km  
Métro 7 – Porte d'Italie à 5 min à pied  
Tramway 3a – Porte d'Italie à 5 min à pied

### VOTRE HÔTEL

Proche de la Porte d'Italie, votre hôtel dispose de chambres doubles, twin et triples avec TV et sèche-cheveux. Possibilité de chambres communicantes.

Le petit déjeuner\* est servi 7 j/7, de 6 h 30 à 9 h 30 en semaine et de 7 h 30 à 10 h 30 le week-end et les jours fériés.

Espace fitness indoor : tapis de course, ergomètre, vélo et vélo elliptique, banc à abdominaux.

**Pour votre confort :** local de repassage, ascenseurs. Possibilité d'accès au restaurant de l'hôtel Voltaire (situé à 3 min).

Salle avec vidéoprojecteur d'une capacité de 30 à 35 personnes.

\* En supplément.

\*\* En supplément – animaux de - de 10 kg.



**i Infos & réservation**  
01 47 26 26 26  
[www.igesa.fr](http://www.igesa.fr) – E-Hôtel

### INFOS PRATIQUES

Réception 24 h/24 et 7 j/7 – Parking couvert\* (sur réservation) – Borne de recharge électrique\* – Animaux bienvenus\*\* – Accueil de groupes & séminaires – Service billetterie à l'accueil – Bagagerie – Tarifs spéciaux mission – Wi-Fi.

Hôtel Igesa Diderot – 1, rue Élisée-Reclus – 94270 LE KREMLIN-BICÊTRE – 01 47 26 26 26 – [diderot@igesa.fr](mailto:diderot@igesa.fr)

Igesa

93

Été 2024



# Hôtel Descartes

Paris



Plus d'infos sur votre destination

Hôtel Premium

Engagement de service certifié AFNOR



Nuitée

Ouvert toute l'année. Tarifs consultables sur [www.igesa.fr](http://www.igesa.fr)

Google: 4,3/5



**Bienvenue à Montrouge ! Votre hôtel Premium saura répondre à toutes vos attentes, qu'il s'agisse de missions ou de séjours d'agrément. Grâce à son emplacement et à ses services, vous pourrez profiter de la capitale en toute simplicité !**

**Manuel Mauricio Da Luz,**  
Directeur

## TRANSPORTS

Aéroport d'Orly à 10 km

Métro 4 – Barbara à 60 m

Tramway 3a – Porte d'Orléans à 15 min à pied

Bus n° 128 (direction Robinson RER) – arrêt Boileau – Porte d'Orléans à 15 min à pied

## VOTRE HÔTEL

Situé aux portes de Paris, à quelques pas seulement de la nouvelle station de métro Barbara, l'hôtel Descartes monte en gamme et devient un hôtel Premium. Dans un cadre moderne et chaleureux, il vous accueille pour un séjour tout confort.

Il dispose de chambres doubles ou twin, standards ou supérieures, et d'une suite pour 2 à 5 personnes, avec TV, coffre et kitchenette (mise à disposition\* sur demande). Possibilité de chambres communicantes et de lit d'appoint (- de 12 ans).

Le petit déjeuner\* fait peau neuve. Retrouvez désormais une formule petit déjeuner continental avec une gamme de produits sucrés et salés ainsi qu'une sélection de produits du terroir. Servi 7 j/7, de 6 h 30 à 9 h 30 en semaine et de 7 h 30 à 10 h 30 le week-end et les jours fériés.

**Pour votre confort :** prêt de sèche-cheveux, buanderie\*, ascenseur, draps et linge de toilette de qualité supérieure.



\* En supplément.

\*\* En supplément – animaux de - de 10 kg.

**i Infos & réservation**  
01 40 92 62 62  
[www.igesa.fr](http://www.igesa.fr) – E-Hôtel

## INFOS PRATIQUES

Réception 24 h/24 et 7 j/7 – Parking couvert\* (sur réservation) – Borne de recharge électrique\* – Animaux bienvenus\*\* – Accueil de groupes – Bagagerie – Tarifs spéciaux mission – Service billetterie à l'accueil – Wi-Fi.

Hôtel Igesa Descartes – 160-162, avenue Henri-Ginoux – 92120 MONTRouGE – 01 40 92 62 62 – [descartes@igesa.fr](mailto:descartes@igesa.fr)

Igesa

94

Été 2024



# Villa Furtado

Nice



Plus d'infos sur votre destination

## Hôtel

Engagement de service certifié AFNOR



Nuitée

Ouvert toute l'année. Tarifs consultables sur [www.igesa.fr](http://www.igesa.fr)

Google: 4,5/5



Direction de Furtado Villa des Officiers



La Villa Furtado est l'endroit idéal pour visiter la Côte d'Azur. Séjournez au cœur de Nice, à deux pas de la plage. Promenez-vous sur la Promenade des Anglais jusqu'au Vieux Nice, puis détendez-vous sur la terrasse de la Villa entourée d'un paysage poétique. 🎵

Yubica Sasic,  
Directrice

### VOTRE VILLA

Chef-d'œuvre architectural du XVIII<sup>e</sup> siècle, la Villa dispose de chambres pour 2 personnes, dont une junior suite, avec TV et vue sur la ville ou sur le parc arboré.

Service petit déjeuner\* en salle, en terrasse de 7 h 30 à 9 h 30 ou servi en chambre de 8 h à 8 h 30.

Possibilité de restauration grâce à notre sélection de Boco, de savoureux plats et desserts élaborés par des chefs étoilés, à déguster à votre guise.

Des espaces bar sont à disposition pour vos encas et boissons.

**Pour votre confort** : prêt de sèche-cheveux, mini-coffre, ascenseur.

\* En supplément.



### TRANSPORTS

Aéroport Nice Côte d'Azur à 6 km  
Tram ligne 2 (direct aéroport)

**Infos & réservation**  
04 93 37 51 00  
[www.igesa.fr](http://www.igesa.fr)

**IMPORTANT** : legs réservé aux officiers actifs ou retraités, officiers de réserve, élèves officiers ou personnels de catégorie A du ministère des Armées. La réglementation du legs ne nous permet pas d'accueillir les enfants âgés de moins de 6 ans.

### INFOS PRATIQUES

Bagagerie – Animaux non admis – Point Wi-Fi.

Villa des Officiers Furtado-Heine – 121, rue de France – 06000 NICE – 04 93 37 51 00 – [furtado@igesa.fr](mailto:furtado@igesa.fr)

Igesa

95

Été 2024



**TOULON**

Centre-ville

# OUVERTURE PROCHAINEMENT

ESCALE

## **CASABIANCA**

*Véritable lieu de vie de la grande famille des armées toulonnaises, c'est entièrement rénovée que l'Escale Casabianca Igesa vous accueillera à nouveau dès 2024.*

100 chambres

Restaurant vue mer

Bar

Salle de sport

Espace bien-être

Salles de séminaires

Espaces de travail collaboratif







# DESTINATIONS

## Cohésion

**LE SERVICE GROUPES & SÉMINAIRES  
IGESA, PARTENAIRE ENGAGÉ  
DE VOS ÉVÈNEMENTS,**

vous propose de vivre des moments exceptionnels et d'oublier les contraintes logistiques pour vous concentrer sur vos missions.

**Confiez-nous votre projet et profitez de très nombreux avantages à partir de 10 personnes.**

Forfaits groupes en pension complète  
Journée de cohésion : sport, découverte ou détente avec une organisation sur-mesure !



# Escale Mirabeau

Toulon



Plus d'infos sur  
votre destination

## Hôtel

Engagement de service certifié AFNOR



### Nuitée

Ouvert toute l'année. Tarifs consultables sur [www.igesa.fr](http://www.igesa.fr)

Google: 4,3/5



**Votre hôtel, situé à proximité du centre-ville et de la gare, est le point de départ idéal pour découvrir Toulon et ses environs. Vous pourrez y découvrir un patrimoine historique et culturel, tout en profitant des activités de détente et d'évasion proposées dans la région.**

**Jérôme Herbert-Bombre,**  
Directeur

### TRANSPORTS

Gare de Toulon à 3 min à pied  
Port de Toulon à 15 min en bus  
Aéroport de Toulon-Hyères à 20 km

### VOTRE HÔTEL

Idéalement situé à proximité du centre de Toulon, l'Escale Mirabeau dispose de chambres doubles, twin ou triples avec TV. Mais également de chambres VIP climatisées avec TV, plateau de courtoisie (cafetière avec dosettes de café, bouilloire, sachets de thé) et mini-bar, kit de salle de bain, sèche-cheveux, table et fer à repasser.

Le petit déjeuner\* est servi 7 j/7, de 6 h 30 à 9 h 30 en semaine et de 7 h 30 à 10 h le week-end et les jours fériés.

**Pour votre confort :** prêt de table et fer à repasser, laverie\*, ascenseurs.

\* En supplément.

\*\* En supplément – animaux de – de 10 kg.



**i Infos & réservation**  
04 22 43 69 74  
[www.igesa.fr](http://www.igesa.fr) – E-Hôtel

### INFOS PRATIQUES

Réception 24 h/24 et 7 j/7 – Parking couvert\* (sur réservation) – Animaux bienvenus\*\*  
– Accueil de groupes – Bagagerie – Tarifs spéciaux mission – Point Wi-Fi.

Escale Mirabeau – 3, rue Mirabeau – 83000 TOULON – 04 22 43 69 74 – [escalemirabeau@igesa.fr](mailto:escalemirabeau@igesa.fr)

Igesa

99

Été 2024



**AVOIR ÉTÉ EN OPEX\***

**ET NE PAS PROFITER**

**DE LA RMC**

**C'EST COMME**

**RESTER À LA CASERNE**

**ALORS QU'ON A**

**UNE PERM<sup>'</sup>\***



**D'INFOS SUR  
VOS DROITS À LA RMC**

*Retraite Mutualiste du Combattant (RMC)  
contrat individuel de rente viagère différée*

- › Vous avez participé au moins 90 jours à un conflit ou à une opération extérieure
- › Vous êtes détenteur de la carte du combattant ou du Titre de Reconnaissance de la Nation
- › **Vérifiez votre éligibilité pour profiter des avantages uniques liés à la RMC**



**la France  
Mutualiste**

L'assurance d'un esprit de famille





# Le pass des milliers de bons plans





# Des bons plans pour tous au quotidien, partout en France !

*Le Pass culture & loisirs Défense est une offre unique qui vous permet, en tant que ressortissants du ministère des Armées, de bénéficier de remises pouvant aller jusqu'à 80 %.*

**Un échantillon des offres disponibles...**



## ÉMERVEILLEMENT ET CURIOSITÉ

(Re)partez à la rencontre des plus beaux endroits de France et admirez notre patrimoine si riche à travers des visites de monuments historiques, des musées, des expositions et plein d'autres activités... à Paris comme en régions.

Pour plus de liberté, découvrez le **Pass Patrimoine**, qui vous donne un accès gratuit et illimité à plus de 600 sites culturels en France avec ses avantages : accès coupe-file et géolocalisation pour repérer les monuments à proximité.

Le + : vous participez à la sauvegarde des monuments et soutenez ses acteurs, 80 % du Pass est reversé aux gestionnaires des lieux.



**Pour connaître l'ensemble des offres disponibles**, rendez-vous sur [igesa.fr](https://igesa.fr) en flashant le QR code.





## CHOCOLAT ET ÉMOTIONS

Des fèves de cacao d'exception pour des chocolats originaux et savoureux. Découvrez les créations de la chocolaterie PICHON, maison française lyonnaise, proposant des parfums hors du commun et des designs atypiques !



## DES ACTIVITÉS SPORTIVES À VOLONTÉ

Pour des cuisses en béton et un moral d'acier, découvrez notre offre sport : abonnements en salle, coaching, équipement...

**Offre exceptionnelle Fitness Park** : en plus de sa réduction sur l'abonnement annuel, notre partenaire vous propose également des cours de fitness, de yoga ou encore de cross-training.

Sans oublier l'accès à de grandes rencontres sportives pour supporter vos équipes préférées : Olympique Lyonnais, PSG, Lyon Olympique Universitaire de Rugby...



## LE PLEIN DE SENSATIONS FORTES !

Activité incontournable, les parcs d'attractions font l'unanimité auprès des petits comme des grands. Profitez de remises sur les billets d'entrée à Disneyland Paris, au Futuroscope, au Parc Astérix, à Europa Park ou encore à Nigloland.

Plus d'excuses pour ne pas en profiter !



## UN CADEAU PARFUMÉ

Découvrez notre nouveau partenaire « La Grande Parfumerie » qui, avec plus de 7000 références et des remises jusqu'à 70 %, vous permettra de vous offrir vos produits de beauté et parfums préférés !



## BESOIN DE VOUS DÉPLACER...

Pour votre quotidien ou pour vos escapades, nous vous proposons des solutions de locations de voiture avec différents prestataires et toujours à prix préférentiels.





# Adhérez à la bibliothèque Clément ADER

ACCÉDEZ À L'OFFRE  
NUMÉRIQUE

 [toutapprendre.com](https://toutapprendre.com)

- + Romans / Essais
- + Littérature jeunesse
- + BD / Manga

15€ / AN



#### ► HORAIRES

du lundi au vendredi  
10h00- 11h30 / 12h30 - 16h00



[bibliothequebalard@igesa.fr](mailto:bibliothequebalard@igesa.fr)  
Téléphone : 09 88 68 66 25/26



INSCRIPTION À L'ACCUEIL DE LA BIBLIOTHÈQUE  
Parcelle Victor ► Porte 69 ► 1<sup>er</sup> étage ► Salle 1-107

Scannez-moi  
accédez au catalogue

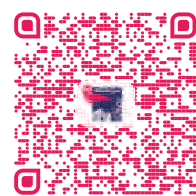



**Assurance  
Enfant  
de 0 à 28 ans**

**Assurance scolaire,  
extrascolaire  
et étudiant**

**Votre enfant  
protégé 24h/24 et 7j/7  
partout dans le monde**

Dès **0,90€** par mois <sup>(1)</sup>

<sup>(1)</sup> Cotisation mensuelle par enfant et hors option : Dès 0,90 €/mois en formule Découverte, dès 2,10 €/mois en formule Aventure et dès 2,90€/mois en formule Tout-terrain.

Détails des tarifs et  
des garanties disponibles en agence  
ou auprès de votre conseiller



Flashez-moi

Groupe **AGPM**

SANTÉ • PRÉVOYANCE • ASSURANCE • RETRAITE

Assureur distributeur  
des offres sélectionnées  
par **Tégo**

Communication à caractère publicitaire

Contrats sélectionnés par Tégo - Association déclarée régie par la loi du 1er juillet 1901- SIRET 850 564 402 00012 APE 9499Z153, rue du Faubourg Saint-Honoré 75008 PARIS auprès de : AGPM Assurances - Société d'assurance mutuelle à cotisations variables régie par le Code des assurances - Rue Nicolas Appert 83086 - TOULON CEDEX 9 - SIRET 312786 163 00013 - APE 6512Z  
Crédit photo : IStock • A23C241



# VOUS RECHERCHEZ UNE ACTIVITÉ POUR VOUS ET VOTRE FAMILLE ?

LA FÉDÉRATION  
DES CLUBS  
DE LA DÉFENSE  
C'EST + DE  
**200**  
ACTIVITÉS !

**7** RAISONS  
D'ADHÉRER  
À UN CLUB

- 1 CONDITIONS AVANTAGEUSES
- 2 COUVERTURE ASSURANCE
- 3 ANIMATEURS QUALIFIÉS
- 4 STAGES DE FORMATION
- 5 VOCATION ÉDUCATIVE
- 6 LIEU DE COHÉSION
- 7 OUVERT SUR LA SOCIÉTÉ CIVILE

OÙ PRATIQUER ?  
DANS **430 CLUBS**  
EN FRANCE COMME  
À L'ÉTRANGER !  
TROUVER LE VÔTRE SUR  
[LAFEDERATIONDEFENSE.FR](http://LAFEDERATIONDEFENSE.FR)

20  
TERRE  
DE JEUX  
24



La **fédération**  
des Clubs de la **Défense**



# Guide *pratique*

Flashez le code  
pour calculer votre tarif





# Toutes vos destinations en un clin d'œil

MER	Pension complète	Demi-pension	Location	Camping/Hôtellerie de Plein Air	Nuitée	Groupes	Séminaires	Piscine	Distance de la mer	Draps et linge de toilette inclus	Ascenseur	Logement PMR	Point Wi-Fi	Restaurant	Bar <sup>(1)</sup>	Laverie <sup>(1)</sup>	Espace bébé	Animaux admis <sup>(2)</sup>	Espace fitness	Espace bien-être <sup>(1)</sup>	Local vélos	Animations	Club enfants	Véhicule	Parking	Pages	
La Marana	○	○				○	○		Pieds dans l'eau	○		○	○	○	○	○	○		○					r	○	22	
Saint-Raphaël – Agay les Roches Rouges	○	○				○	○	○	10 min à pied	○	○	○	○	○	○	○	○		○	○	○	○		r	○	24	
Saint-Raphaël – Agay Petit Paradis			○						2 min à pied	○						○	○							i	○	26	
Fréjus	○	○				○	○	○	10 km env.	○		○	○	○	○	○	○	○	○	○		○	○	i	○	28	
Porquerolles	○					○	○		5 min à pied	○		○	○	○	○	○	○		○			○	○			30	
Hyères	○	○				○	○	○	7 km env.	○		○	○	○	○	○	○				○	○		r	○	32	
Le Pradet				○		○	○		200 m			○	○	○	○	○		○				○	○	r	○	34	
Frontignan			○	○				○	80 m			○	○			○							○	○	r	○	36
Biarritz		○	○		○	○			100 m	○	○			○	○									r		38	
Carcans-Océan			○			○	○	○	3 km	○		○	○	○	○	○		○			○	○	○	r	○	40	
Saint-Georges-de-Didonne	○		○			○	○		5 min à pied	○		○	○	○	○	○	○	○	○	○				r	○	42	
La Baule – Pornichet			○						Pieds dans l'eau	○	○	○				○	○	○	○	○				r	○	44	
Quiberon	○		○	○		○	○		5 min à pied	○		○	○	○	○	○	○					○	○	r	○	46	
Ploemeur			○	○					100 m			○				○	○	○	○	○				i	○	48	
Le Trez-Hir	○	○	○			○	○	○ <sup>(3)</sup>	2 min à pied	○	○	○	○	○	○	○	○	○	○	○				r	○	50	

OUTRE-MER	Pension complète	Demi-pension	Location	Groupes	Séminaires	Distance de la mer	Draps et linge de toilette inclus	Logement PMR	Point Wi-Fi	Restaurant	Bar <sup>(1)</sup>	Laverie <sup>(1)</sup>	Animaux admis <sup>(2)</sup>	Espace fitness	Véhicule	Parking	Pages
Kuto – île des Pins	○	○		○		Pieds dans l'eau	○	○	○	○	○	○		○	i	○	60
Sainte-Anne			○	○		Pieds dans l'eau	○	○	○	○	○	○			i	○	62
Aux Portes du Volcan			○				○	○				○			i	○	64
La Saline-les-Bains			○			Pieds dans l'eau	○	○				○			r	○	66

MONTAGNE	Pension complète	Demi-pension	Location	Camping/Hôtellerie de Plein Air	Groupes	Séminaires	Piscine	Draps et linge de toilette inclus	Ascenseur	Logement PMR	Point Wi-Fi	Restaurant	Bar <sup>(1)</sup>	Laverie <sup>(1)</sup>	Espace bébé	Animaux admis <sup>(2)</sup>	Espace fitness	Espace bien-être <sup>(1)</sup>	Local vélos	Animations	Club enfants	Véhicule	Parking	Pages
Mont-Louis	○	○			○	○		○	○	○	○	○	○	○	○		○	○	○	○	○	i	○	70
Vernet-les-Bains	○	○			○	○	○ <sup>(3)</sup>	○	○	○	○	○	○	○	○		○					i	○	72
Pralognan-la-Vanoise	○	○			○			○	○	○	○	○	○	○	○			○	○	○	○	r	○	74
Méaudre en Vercors			○		○	○		○		○	○	○ <sup>(4)</sup>	○ <sup>(4)</sup>	○					○			i	○	76
Mont-Dauphin			○		○	○		○		○	○	○	○ <sup>(4)</sup>	○			○					i	○	78
Aydat			○	○	○	○		○		○	○	○	○	○								i	○	80
Volvic - Enval	○		○	○	○	○		○	○	○	○	○	○	○	○							i	○	82

HÔTELS	Nuitée	Tarif mission	Groupes	Séminaires	Transports en commun	Draps et linge de toilette inclus	Ascenseur	Logement PMR	Point Wi-Fi	Espace fitness	Animaux admis <sup>(2)</sup>	Restaurant <sup>(1)</sup>	Salle petit déjeuner	Bar <sup>(1)</sup>	Distributeur automatique	Bagagerie	Laverie <sup>(1)</sup>	Prêt de sèche-cheveux	Prêt de table et fer à repasser	Parking	Pages	
Paris - Voltaire	○	○	○	○	○	○	○	○	○ <sup>(5)</sup>			○	○	○	○	○	○	○	○	○	○	92
Paris - Diderot	○	○	○	○	○	○	○	○	○			○ <sup>(6)</sup>	○			○	○	○	○	○	○	93
Paris - Descartes	○	○	○	○	○	○	○	○	○			○	○			○	○	○	○	○	○	94
Nice - Villa Furtado	○				○	○	○	○	○			○	○			○	○	○	○	○	○	95
Toulon - Escale Mirabeau	○	○	○	○	○	○	○	○	○			○	○			○	○	○	○	○	○	99

<sup>(1)</sup> En supplément. <sup>(2)</sup> En supplément – hors vacances scolaires (- de 10 kg) et uniquement en location ou camping. La Baule - Pornichet : animaux (- de 10 kg) admis toute la saison et uniquement dans la « Maison du Pêcheur » (studio 2 pers.). <sup>(3)</sup> Piscine partenaire à proximité directe. <sup>(4)</sup> En supplément – plus d'infos auprès de l'établissement pour les périodes d'ouverture. <sup>(5)</sup> Possibilité d'accès à l'espace fitness de l'hôtel Diderot à 3 min à pied. <sup>(6)</sup> Possibilité d'accès au restaurant de l'hôtel Voltaire à 3 min à pied.

r = recommandé / i = indispensable



# Le guide de vos vacances

## Village Club

Le lieu idéal pour vos séjours en famille ou entre amis avec sa formule pension complète et/ou demi-pension. Ambiance garantie avec nos équipes d'animation et clubs enfants pour les plus petits.

## Hôtel

Le confort, une priorité ! Séjour en pension complète, demi-pension, B&B ou à la nuitée selon les destinations. Parfait pour visiter nos belles régions et se détendre.

## Résidence

Optez pour la liberté et l'autonomie ! Profitez de logements confortables avec kitchenette, et vivez vos vacances à votre rythme.

## Camping

Lieu où la simplicité et l'authenticité se rencontrent, pour une communion avec la nature et des moments d'exception et de convivialité.

## Label Premium

Entre régionalité, bien-être et modernité, pour un séjour tout confort avec des services adaptés. Séjour en pension complète, demi-pension ou à la nuitée. Le choix idéal pour se retrouver et profiter.

## Choisissez la formule qui vous ressemble

Formules	Restauration	Logement
Pension complète Demi-pension	Hébergement + restauration Petit déjeuner, déjeuner et dîner en pension complète. Petit déjeuner et dîner en demi-pension.	Logements confortables, draps et linge de toilette inclus. Lits faits à l'arrivée et ménage de fin de séjour compris. Si séjour de + de 7 jours, changement de draps et linge de toilette en cours de séjour <sup>(2)</sup> .
Nuitée B&B <sup>(1)</sup>	Hébergement sans restauration à la nuitée. Hébergement + brunch en B&B. Possibilité de repas en option pour les destinations avec restaurant.	Logements confortables, draps et linge de toilette inclus. Lits faits à l'arrivée et ménage de fin de séjour compris. Si séjour de + de 7 jours, changement de draps et linge de toilette en cours de séjour <sup>(2)</sup> .
Location	Hébergement sans restauration.	Studio, appartement ou bungalow avec kitchenette, draps et linge de toilette inclus, lits non faits à l'arrivée. Forfait ménage de fin de séjour possible avec supplément. Une caution vous sera demandée à votre arrivée. Liste des équipements disponibles sur <a href="https://www.igesa.fr/vos-vacances/telechargements">https://www.igesa.fr/vos-vacances/telechargements</a>
Camping	Hébergement sans restauration <sup>(3)</sup> . Emplacement de camping	Mobil-homes avec kitchenette. Draps et linge de toilette non inclus. Forfait ménage de fin de séjour possible avec supplément. Une caution vous sera demandée à votre arrivée. Emplacements de tentes, caravanes, camping-cars, prêt à camper avec bornes et branchements eau et électricité. Liste des équipements disponibles sur <a href="https://www.igesa.fr/vos-vacances/telechargements">https://www.igesa.fr/vos-vacances/telechargements</a>

Pour toutes les formules, votre logement sera disponible à partir de 16 h (14 h pour les hôtels de Paris et de Toulon) le jour de votre arrivée et jusqu'à 10 h (12 h pour les hôtels de Paris et de Toulon) le jour de votre départ. Un espace bagagerie est disponible selon les destinations.

En pension complète et demi-pension, votre séjour débute au dîner du jour de votre arrivée et se termine après le petit déjeuner le jour de votre départ.

NB : Nos établissements ne délivrent plus de pique-nique en remplacement des repas.

**Pass Gourmand<sup>(4)</sup> : déjeunez ou dînez dans un autre établissement Igesa de la région sans supplément en pension complète ou en demi-pension.**

<sup>(1)</sup> Formule B&B disponible uniquement à Biarritz. <sup>(2)</sup> Dans les établissements Premium de Saint-Raphaël-Agay Les Roches Rouges et Descartes, service hôtelier : recouche et changement de linge de toilette hebdomadaire. Changement des draps au bout d'une semaine. <sup>(3)</sup> Possibilité de petite restauration sur place selon les destinations. <sup>(4)</sup> Valable pour tout séjour en pension complète ou demi-pension. En demi-pension, valable uniquement pour le dîner. Sur réservation préalable auprès de la réception de votre établissement de vacances.



# Bienvenue aux *kids*

- Mise à disposition de lit bébé sur demande.
- Chaises hautes disponibles dans nos restaurants en pension complète ou demi-pension, et sur demande auprès de la réception pour nos résidences.
- Pour les séjours en pension complète ou demi-pension, prévoir un mixeur (type babycook) pour les enfants de - de 2 ans.
- Espaces biberonnerie (micro-ondes, frigo, baignoire) dans nos villages clubs et hôtels. Possibilité de prêt de baignoire, sur demande auprès de la réception pour nos résidences.



## LES CLUBS DE DANY

Ouverts de 6 à 7 jours/7, selon les destinations. L'accès aux clubs enfants se fait en demi-journée (matinée et/ou après-midi), possibilité d'une ou plusieurs journées continues par semaine. Réservation à votre arrivée auprès de nos équipes.

Possibilité d'accès aux clubs enfants aux vacanciers en location, sur les villages clubs proposant pension complète et location. Forfaits demi-journée, selon disponibilité. Information auprès de la réception du village club et réservation à votre arrivée.

LES CLUBS DE DANY <sup>(1)</sup>	Page	Avril	Mai	Juin	Juillet	Août	Septembre
La Marana	22				07		31
Fréjus	28	07		04			
Porquerolles	30				07		31
Saint-Georges-de-Didonne	42				07		31
Quiberon	46				07		31
Le Trez-Hir	50				07		31
Mont-Louis	70				07		31
Pralognan-la-Vanoise	74				07		31
Volvic - Enval	82				07		31

Les P'tits Loups : 3 ans à 5 ans<sup>(2)</sup>.

Les Filous : 6 ans à 11 ans.

Les Zazous : 12 ans à 15 ans.

<sup>(1)</sup> À l'exception de l'établissement d'Aydat qui possède des clubs enfant de 4 à 17 ans. Plus d'infos en page 80.

<sup>(2)</sup> Seuls les enfants scolarisés peuvent être accueillis au club des P'tits Loups (certificat de scolarité à présenter). Places limitées.

## LES ANIMATIONS DE DANY

Proposées 5 jours/7. L'accès aux animations de Dany se fait en demi-journée (matinée et/ou après-midi).

LES ANIMATIONS DE DANY	N° de page	Avril	Mai	Juin	Juillet	Août	Septembre
Le Pradet	34				08		31
Frontignan	36				08		31
Carcans-Océan	40				08		31
Ploemeur	48				08		31

De 6 à 11 ans

De 12 à 15 ans



# Assurance annulation

**IGESA A NÉGOCIÉ POUR VOUS,**  
auprès de son courtier Lafont  
Assurances, **UNE ASSURANCE  
VOYAGE\*** (annulation, perte de bagages,  
interruption de séjour et arrivée tardive)  
à des conditions privilégiées, portée par  
Inter Partner Assistance – 166, avenue  
Louise – 1050 Bruxelles.  
Elle est strictement **RÉSERVÉE  
AUX RESSORTISSANTS ET AYANTS  
DROIT** Igesa et concerne uniquement  
les séjours en établissements  
Igesa en France métropolitaine et en  
Outre-mer. En sont exclus les séjours  
avec nos partenaires en France  
et à l'étranger (CLIMS).

## Le Pack Essentiel Igesa

**9€\*\***

par appartement  
en formule location

**7,50€\*\***

par personne en formule  
pension complète  
et demi-pension

### Garantit :

- le remboursement de vos frais d'annulation si votre départ s'avérait impossible en cas d'accident corporel, de maladie grave empêchant le départ (garantie covid incluse), de décès d'un de vos proches... (12 causes garanties, consultables sur [www.cabinet-lafont-igesa.com](http://www.cabinet-lafont-igesa.com), à la rubrique « Les conditions générales ») ;
- l'indemnisation des prestations non consommées en cas d'interruption du séjour ou d'arrivée tardive à la suite d'un accident corporel ou d'une maladie grave nécessitant un départ du lieu de séjour. L'ensemble de la famille présente lors de ce séjour pourra bénéficier de cette garantie.

## NOUVEAUTÉ

**Désormais, vous pouvez souscrire  
l'assurance annulation au plus tard 15 jours  
avant votre départ  
(à condition de l'ajouter au moment  
de votre réservation et que le séjour soit  
intégralement réglé).**

L'assurance, qui est à régler auprès d'Igesa, est effective dès que votre séjour est soldé.

**En cas de sinistre, il vous appartient de le déclarer auprès  
du cabinet Lafont Assurances dans un délai de 5 jours  
ouvrables après événement générateur de garantie à  
[contact@lafont-assurances.com](mailto:contact@lafont-assurances.com)**

N'oubliez pas d'informer Igesa de vos demandes d'annulation et de modification. La facture Igesa confirmant les frais d'annulation ou de modification retenus vous sera réclamée par l'assureur (cf. Conditions générales de vente p. 115).

Retrouvez le détail des garanties proposées (conditions d'adhésion, montant, franchise...) en vous connectant sur [www.igesa.fr](http://www.igesa.fr) (rubrique « Vacances adultes/Assurance annulation »).

**Contact Lafont Assurances : +33 (0)4 68 35 22 26  
ou [contact@lafont-assurances.com](mailto:contact@lafont-assurances.com)**

\* Hors activités se rajoutant à la pension complète, demi-pension ou location.  
\*\* Tarifs susceptibles d'être modifiés.



# Moi, ressortissant du ministère des Armées

**Igesa est à votre écoute et s'adapte pour VOUS OFFRIR DES VACANCES QUI VOUS CORRESPONDENT (tarifs sociaux, annulation sans frais...).**

## UN TARIF ADAPTÉ À VOS REVENUS

Igesa calcule vos tarifs en fonction de vos revenus et prend en compte votre situation familiale.

**Nos tranches tarifaires vont de A à E pour les ressortissants du ministère des Armées, le tarif A bénéficiant d'un abattement de 47 % par rapport au tarif E, et le tarif E, d'un abattement de 10 % par rapport au tarif F.**

Les tranches F et G sont attribuées aux non-ressortissants et à certains conventionnés.

## LES OFFRES ET AVANTAGES FAMILLE

Vos enfants bénéficient d'une **réduction sur le tarif adulte** pouvant aller jusqu'à 50 % (**y compris pour les moins de 18 ans**).

**Les séjours des enfants de moins de 2 ans sont gratuits ainsi que les séjours des enfants de moins de 6 ans, hors vacances scolaires.**

Les familles nombreuses (à partir du 3<sup>e</sup> enfant) bénéficient de 10 % de réduction sur leur séjour en pension complète ou demi-pension.

**Confiez vos enfants à leurs grands-parents** et, grâce à l'offre « Papi, Mamie et moi », tous bénéficient du tarif ayant droit (valable en pension complète et demi-pension).

## ANNULATION POUR CONTRAINTES PROFESSIONNELLES

Si vous devez annuler vos vacances pour raison de service, nous vous remboursons intégralement (hors assurance).

*L'annulation est possible jusqu'à J - 1 sur présentation d'un ordre de mission ou de contrainte de service émanant de votre hiérarchie.*

## JE CALCULE MON TARIF <sup>(1)</sup>

● Munissez-vous de votre avis d'imposition sur le revenu N - 2<sup>(2)</sup> et identifiez votre « revenu fiscal de référence ».

● Divisez celui-ci par le nombre de personnes fiscalement à charge.

**Avantage Igesa :** chaque personne composant le foyer fiscal compte pour une part, enfant et bébé inclus (*alors que, pour l'administration fiscale, les enfants ne comptent que pour une ½ part*).

Une bonification d'une ½ part pour les personnes seules sans enfant et de 1 part pour les personnes avec enfant(s) à charge est accordée. Une ½ part supplémentaire est accordée à un adulte ou un enfant handicapé titulaire d'une carte d'invalidité d'au moins 80 %.

● Le résultat de cette division vous permet d'identifier votre tranche tarifaire.

### EXEMPLES :

● Célibataire, séparé(e), divorcé(e) ou veuf(ve) sans enfant à charge = 1 part ½.

● Célibataire, séparé(e), divorcé(e) ou veuf(ve) avec 1 enfant à charge = 3 parts.

● En couple sans enfant à charge = 2 parts.

● En couple avec 2 enfants à charge = 4 parts.

**Flasher le code pour accéder au simulateur de calcul de tranche tarifaire en ligne !**



## J'IDENTIFIE MON TARIF

Tranches de RABIPP dans les villages vacances, hôtels, résidences et campings Igesa (sous réserve de modifications)

Tranches tarifaires	Euros
A	< 5 962 €
B	5 962 à 10 350 €
C	10 351 à 13 368 €
D	13 369 à 14 667 €
E	> 14 667 €

Pour plus de renseignements, merci de consulter nos conditions générales de vente.

*(1) Pour vous aider, retrouvez les modalités de calcul dans nos conditions générales de vente (nouvelles conditions générales de vente pour la saison été 2024).*

*(2) N étant l'année au cours de laquelle vous formulez votre demande de séjour. Pour vos vacances 2024, sera pris en compte pour le calcul du RABIPP, l'avis d'imposition 2023 sur les revenus de 2022.*





# OPEX/OPINT IGESA plus que jamais à vos côtés

Que vous soyez engagé en opération extérieure ou mobilisé sur le territoire national, **IGESA VOUS ACCOMPAGNE DANS VOTRE VIE**, aussi bien personnelle que professionnelle, et soutient vos proches, au quotidien.

## DES VACANCES OU ESCAPADES SUR MESURE

En tant qu'opérateur social du ministère des Armées et acteur majeur du plan famille, Igesa mesure plus que quiconque les contingences professionnelles des personnels engagés en opérations. C'est pourquoi elle demeure le seul organisme de vacances à adapter son système de réservation à vos besoins spécifiques.

### En effet, l'institution :

- accorde aux personnels en opérations qui ne peuvent bien souvent pas fixer leurs dates de vacances à l'avance, **un délai de réservation plus long en leur dédiant un quota de places** dans chacun de ses établissements (jusqu'à une certaine date) ;
- rembourse intégralement jusqu'à J - 1 (frais de séjour + frais de dossier) les séjours annulés pour nécessité de service justifiée par une autorité hiérarchique ;
- **gère la demande de séjour offert pour les blessés en opérations** (émanant du chef de corps) leur permettant de profiter d'une semaine de vacances en établissement Igesa (sous certaines conditions).

Cette gratuité s'applique au bénéficiaire du séjour et à sa famille (conjoint et enfants à charge).

Si le ressortissant blessé est célibataire et sans enfant à charge, il peut se faire accompagner gratuitement par la personne de son choix.

Plus d'infos auprès de votre service social pour les conditions d'attribution.

### Comment effectuer votre demande ?

Transmettez un bulletin d'inscription Igesa dûment renseigné (téléchargeable sur [igesa.fr](http://igesa.fr)), accompagné de votre avis d'imposition 2022 ainsi que de la demande de séjour gratuit (complété par votre chef de corps) à l'agence de réservation par courrier ou par mail : [jerreservevacances@igesa.fr](mailto:jerreservevacances@igesa.fr)

## DISPOSITIF SENTINELLE

Igesa a mis en place dans ses hôtels parisiens une formule 2 nuits pour 2 personnes (petits déjeuners inclus) afin de permettre aux personnels mobilisés en opération sentinelle d'accueillir la personne de leur choix.



## FAMILLES DE PERSONNELS EN OPEX/OPINT

En cas d'impossibilité pour votre conjoint de vous accompagner sur votre lieu de vacances pour contraintes de service OPEX ou OPINT, Igesa permet à un invité de le remplacer en lui appliquant votre tarif ayant droit.

*Attestation de contrainte de service à fournir. Offre valable pour tout séjour en pension complète ou demi-pension dans un établissement Igesa. Cumulable avec l'offre Early Booking.*

## VOUS DEVEZ PARTIR EN OPEX ET VOUS AVEZ BESOIN D'UNE SOLUTION D'ACCUEIL POUR VOS ENFANTS ?

Igesa prend en charge les 6-21 ans dans ses deux Maisons d'Enfants Favorisant l'Accueil à Responsabilité Éducative (MeFaré) et leur permet de bénéficier d'un accompagnement éducatif, médical et social personnalisé. L'admission est possible toute l'année.



# Les modes de réservation

## LES AVANTAGES DE LA RÉSERVATION EN LIGNE

- Frais de dossier réduits (15 € au lieu de 29 €).
- Exclusivités web (promotions spéciales).

Si vous avez déjà effectué une réservation auprès de nos conseillères vacances, votre compte Igesa est déjà créé. Il ne vous reste plus qu'à renseigner votre adresse mail pour accéder à votre espace client et réserver en ligne. Vous y retrouverez les factures correspondantes à vos réservations (elles ne sont désormais plus transmises par courrier).

## IGESA SIMPLIFIE VOS DÉMARCHES

Il n'est plus nécessaire d'envoyer vos pièces justificatives pour prouver votre appartenance au ministère des Armées. Il en est de même pour la détermination de votre tarif, l'avis d'imposition n'est plus exigé.

Igesa se réserve toutefois le droit d'effectuer des contrôles aléatoires durant lesquels des pièces justificatives peuvent être demandées. Leur non-présentation entraînera l'application du tarif maximal.

En cas d'erreur lors de vos déclarations, vous devrez vous acquitter des sommes demandées.

Pour les conventionnés : les tarifs sont fixés par convention, la photocopie de la carte d'adhérent doit être fournie.



Pour plus d'infos :  
[igesa.fr](http://igesa.fr) ou  
en flashant ce code.

## NOS ÉQUIPES SONT À VOTRE ÉCOUTE

**Infos et réservation : 04 95 55 20 20  
du lundi au vendredi, de 9 h à 12 h et de 14 h à 17 h**

**Pour le suivi de vos dossiers :  
[jereservevacances@igesa.fr](mailto:jereservevacances@igesa.fr)**

### Agence de Réservation Igesa

Direction des Vacances  
Caserne Saint-Joseph – BP 335 – 20297 Bastia Cedex  
E-mail : [jereservevacances@igesa.fr](mailto:jereservevacances@igesa.fr)

### Igesa Vacances Loisirs Brest

BCRM BREST – CC96 – 29240 Brest Cedex 9  
Tél. : 02 98 37 79 78 – E-mail : [igesavacancesbrest@igesa.fr](mailto:igesavacancesbrest@igesa.fr)

### Igesa Vacances Loisirs Paris

#### Accès public :

Ministère des Armées – Espace Atlas/Igesa  
RDJ – Bât. 28-30 (à côté des portes 68 et 69) – Accès direct  
extérieur par le 30, bd Victor (pièce d'identité obligatoire)

#### Adresse postale :

Ministère des Armées – Espace Atlas/Igesa  
60, boulevard du Général-Martial-Valin  
CC n° 67 – CS21623 – 75509 Paris Cedex 15

Réservez vos vacances  
par téléphone  
ou sur [www.igesa.fr](http://www.igesa.fr)



# CONDITIONS GÉNÉRALES DE VENTE

Conformément à l'article L. 3422-1 du Code de la Défense, les activités d'Igesa s'exercent au profit des personnels civils et militaires en activité, des retraités du ministère des Armées, de leur famille, et elles peuvent également s'exercer au profit de personnes dépendant d'organismes habilités par convention. Les conditions de vente suivantes ont été élaborées conformément à la loi n° 92.645 du 13 juillet 1992 et son décret d'application n° 94.490 du 15 juin 1994 qui déterminent les conditions d'exercice des activités relatives à l'organisation et à la vente de voyages ou de séjours et en application des circulaires et notes ministérielles :

- circulaire n° 001-85/DEF/ASA/IS2 du 10/01/85 ;
- note n° 50 0337 DEF/DFP/AS/AF du 22/01/98 ;
- note n° 177 DEF/SGA du 14/02/08 ;
- note n° 423433 DEF/SGA/DRH-MD/SA2P du 03/11/08 et son modificatif du 03/11/08.

En application de l'article R. 211-12 du Code du tourisme, les dispositions des articles R. 211-3 à R. 211-11 du même code sont reproduites ci-après.

Le numéro Atout France Igesa (registre des opérateurs de voyages et de séjours) est le suivant : IM075120045.

## 1 - LE CONTRAT DE VENTE

L'information préalable visée à l'article R. 211-5 du Code du tourisme relative aux prestations proposées est constituée par nos catalogues, devis, brochures et résultat de leur communication au client préalablement à la conclusion du contrat.

Nos conditions générales sont réputées connues et acceptées dès l'envoi de votre bulletin d'inscription complété et signé ou dès le premier règlement (acompte compris) et quel qu'en soit le mode de règlement (carte bancaire, chèque, bons vacances...). En cas de refus, il vous est demandé de nous en avertir par courrier, dans les meilleurs délais ; des frais d'annulation pourront vous être réclamés. En application de l'article R. 211-7 du Code du tourisme, le ressortissant acheteur ne peut céder son contrat qu'à un même ressortissant qui remplit les mêmes conditions pour effectuer le séjour. Le fait de réserver un séjour Igesa implique l'adhésion complète à nos conditions générales de vente.

## 2 - CONDITIONS DE SÉJOUR

### 2.1 - DURÉE DES SÉJOURS

Tous les établissements peuvent proposer des séjours d'une durée variable allant de 1 nuit à 3 semaines (ou plus). Durant les périodes d'ouverture, tout ressortissant peut :

- passer un week-end ;
- effectuer un bref séjour ;
- prendre des repas dans les établissements. Il suffit de s'adresser directement à l'accueil de l'établissement.

### 2.2 - PRESTATIONS

Le détail des prestations inhérentes aux divers établissements figure dans ce catalogue aux pages de présentation de chaque site ainsi que dans la lettre d'information téléchargeable sur [www.igesa.fr](http://www.igesa.fr), rubrique « documents à télécharger ».

**Établissement de vacances Igesa hébergement et pension complète ou demi-pension :** séjour d'une semaine, soit 7 nuits + repas, prix par personne. À votre arrivée, votre chambre aura été nettoyée. Les lits auront été faits. Draps et linge de toilette sont fournis. Le linge de toilette et les draps sont changés une fois par semaine. Au cours de votre séjour, le nettoyage quotidien de la chambre est à votre charge. Pour des séjours de plus d'une semaine dans les établissements de Biarritz, Hyères, Vernet-les-Bains, Saint-Raphaël - Agay (hôtel), le nettoyage de la chambre et le changement du linge de toilette et des draps sont assurés une fois par semaine par l'établissement. Un forfait ménage peut être réclamé si le logement n'est pas rendu propre.

Remarques :

- 1 - Les établissements partenaires d'Igesa possèdent leurs propres prestations.
  - 2 - En fonction des disponibilités, vous pourrez être hébergés dans des chambres pour personnes à mobilité réduite.
  - 3 - En pension complète ou demi-pension, les logements sont attribués selon la composition familiale (sauf en cas d'hébergements payants avec suppléments). Des souhaits peuvent être signalés (il appartient au séjournant de prendre contact avec l'établissement choisi 3 semaines avant le départ).
- **Pension complète :** 7 diners, 6 déjeuners, 7 petits déjeuners (boissons non comprises).
  - **Demi-pension :** 7 diners, 7 petits déjeuners (boissons non comprises). NB : Restauration enfant de 1 an à - de 2 ans : il est recommandé d'apporter un mixeur.

NB : Il n'est pas servi de repas de régime dans les établissements Igesa.

- **Séjours en location :** séjour d'une semaine, soit 7 nuits, prix par appartement. Même prestation d'hébergement qu'en pension complète ou demi-pension, excepté que les lits ne sont pas faits, les produits d'entretien et le papier toilette ne sont pas fournis. Les draps sont fournis, sauf dans les mobil-homes.

- **Séjours Prix doux :** séjour en location à tarif réduit et unique de 2 nuits minimum, en période « hors saison ». Prix par appartement quel que soit le nombre de personnes. Draps et linge de toilette fournis (sauf mobil-homes), lits non faits à l'arrivée, produits d'entretien et papier toilette non fournis. En période « hors saison », les services et prestations annexes\* proposés par l'établissement sont limités.

- **Séjours nuitée :** hors saison dans nos hôtels, villages vacances, résidences et campings, avec ou sans restauration et services.

\* Renseignements auprès de l'établissement.

### 2.3 - JOURS ET HEURES D'ARRIVÉE ET DE DÉPART

- Du samedi au samedi, pour la plupart de nos établissements

sauf mention contraire (figurant sur les pages présentations) et hors séjour location Prix doux et nuitée hors saison.

Les logements seront disponibles le jour de l'arrivée, à partir de 16 h, et libérés le jour du départ avant 10 h (pour les séjours d'une semaine minimum).

NB : N'oubliez pas de prévenir l'établissement si vous êtes retardé.

### 2.4 - ÉQUIPEMENTS

L'équipement « bébé » : la plupart de nos établissements disposent de biberonneries, ouvertes 24 h/24, permettant aux parents de préparer ou faire réchauffer les repas des enfants.

Des lits bébé et des chaises hautes (uniquement au restaurant) peuvent être mis à disposition.

ATTENTION : nous conseillons aux parents de s'assurer de la disponibilité des lits bébé avant leur départ.

### 2.5 - ACCESSIBILITÉ AUX PERSONNES À MOBILITÉ RÉDUITE

Certains de nos établissements sont adaptés à ce type d'accueil. Cependant, il vous appartient lors de votre réservation d'attirer l'attention d'Igesa sur toute particularité de ce type susceptible d'affecter le bon déroulement du séjour.

**ATTENTION : les centres Igesa n'étant pas médicalisés, les personnes séjournant seules doivent être valides et autonomes.**

NB : Personnes à mobilité réduite ou handicapées, afin de mieux prendre en compte votre situation, nous vous demandons de bien vouloir préciser la nature de votre handicap. Vous voudrez bien également communiquer à l'établissement de votre choix vos demandes particulières afin d'en évaluer la faisabilité.

### 2.6 - ANIMAUX

Afin de satisfaire l'ensemble des vacanciers, Igesa a mis en place des conditions particulières concernant l'admission des animaux dans certains de ses établissements. L'accès est interdit aux chiens de 1<sup>re</sup> et 2<sup>e</sup> catégories dans l'ensemble des établissements Igesa. Les animaux de petite taille (- 10 kg) sont admis dans les campings Igesa. Ils peuvent également être admis en location dans certains établissements, uniquement hors période de vacances scolaires (voir descriptif de chaque centre), sous réserve de ne pas les laisser circuler en liberté et d'être en règle sur le plan sanitaire (présentation obligatoire du carnet de vaccination à jour). L'animal doit être identifiable par tatouage ou transpondeur électronique (carte de tatouage ou d'identification électronique). Pour cela, prévenir l'établissement. Un tarif de 1,70 €/jour en camping et 4,80 €/jour en mobil-home vous sera facturé directement par l'établissement afin de procéder à un nettoyage approfondi de votre location, lors de votre départ. Si vous vous présentez en location avec des animaux pendant les vacances scolaires, Igesa se verrait contrainte de vous refuser l'accès à votre location.

### 3 - INSCRIPTION

Tout séjour doit faire l'objet d'une demande adressée à Igesa ou d'une réservation téléphonique au 04 95 55 20 20.

Il est désormais possible d'effectuer la réservation de certains séjours sur [www.igesa.fr](http://www.igesa.fr)

Les réservations peuvent également être effectuées par bulletin d'inscription, téléchargeable sur Internet ([www.igesa.fr](http://www.igesa.fr)) et dûment rempli et signé.

Il peut être transmis par mail : [jereservevacances@igesa.fr](mailto:jereservevacances@igesa.fr) ou par courrier à : Igesa - Direction des Vacances - BP 335 - 20297 BASTIA Cedex.

ATTENTION : un dossier non signé ne sera pas pris en compte.

**INSCRIPTION :** les prestations proposées par Igesa Vacances ne sont accessibles qu'aux ressortissants du ministère des Armées (militaires, civils, retraités, personnels sous contrat...) et à leur famille directe (parents, enfants, frères, sœurs). L'inscription à une prestation proposée par Igesa engendre une participation liée à la facturation des frais de dossier. Un parrainage est possible pour les non-ressortissants, habitués à partager leurs vacances avec des ressortissants. Ils peuvent participer à l'un de nos voyages ou bénéficier de nos prestations uniquement s'ils accompagnent le ressortissant.

**NOUVEAU :** Igesa ne vous demandera plus d'envoyer vos pièces justificatives pour prouver votre appartenance au ministère des Armées.

Il en sera de même pour la détermination de votre tarif, l'avis d'imposition ne sera plus exigé.

Vous certifierez sur l'honneur vos déclarations : par courrier, en ligne ou par téléphone auprès des conseillers vacances.

Cependant, Igesa effectuera des contrôles aléatoires auprès des bénéficiaires de séjours.

Dans le cadre des contrôles réalisés, elle se réserve le droit de demander la communication de toute pièce justificative qu'elle jugera utile quant aux informations transmises ; leur non-présentation entraînera l'application du tarif maximal.

En cas d'erreur lors de vos déclarations, vous devrez vous acquitter des sommes demandées.

Durant les 4 années suivantes, toute demande de séjour ne pourra être prise en compte sans les pièces justificatives (appartenance au ministère des Armées et avis d'imposition).

**Pour les non-ayants droit Igesa (pièces justificatives à fournir) :** les tarifs sont fixés par convention ou notes particulières pour ce qui concerne les « associés » ou les étrangers. Les non-ayants droit invités par des ressortissants sont admis, dans la limite des places disponibles.

**Attention, il est impératif que les personnes figurant sur le contrat de vente soient celles qui séjournent dans les établissements.**

### 4 - SYSTÈME DE RÉSERVATION

Pour vos réservations hors vacances scolaires d'été, la réponse est immédiate dès l'ouverture des ventes.

Pour des séjours pendant les vacances scolaires, un système

d'admission a été mis en place pour la période dite « rouge » (du 16/07 au 31/08/2024 pour les vacances d'été). Afin de conserver la vocation sociale, dès l'ouverture des ventes, sur certaines destinations, une priorité d'accès est accordée aux familles avec enfant(s) à charge fiscalement.

Pour les vacances d'été, les demandeurs sans enfant à charge fiscalement ou retraités du ministère des Armées ne sont pas prioritaires sur certains établissements, d'autres dates peuvent leur être proposées ainsi que d'autres destinations.

Dans un second temps, ils peuvent être acceptés en fonction des disponibilités.

En outre, afin de satisfaire les personnels du ministère des Armées qui ne peuvent se déterminer à l'avance sur leurs dates de vacances (opérations extérieures et intérieures : opex, sentinelles et autres contraintes de service) et sur justificatif fourni par l'autorité hiérarchique, un quota de places leur est réservé jusqu'au 13/05/2024 pour les vacances d'été (dès l'ouverture des ventes, les places sont attribuées au fur et à mesure).

Les places non utilisées sont attribuées aux familles inscrites en liste d'attente. Dès l'ouverture des ventes pour la période des vacances d'été, les invités non-ressortissants accompagnant des ayants droit du ministère des Armées et désirant séjourner en période de vacances scolaires ne pourront être pris en compte. Seront donc seules admises automatiquement les familles ressortissantes figurant dans le dossier. Dans le cas où vous ne voudriez pas partir sans les personnes invitées que vous aviez inscrites, il est impératif que vous nous préveniez si vous souhaitez annuler. Les conditions d'annulation seront celles en vigueur.

NB : Une priorité d'accès est maintenue pour les cas dits « sociaux » (après enquête sociale). En cas d'indisponibilité des établissements, une inscription en liste d'attente prioritaire leur est accordée.

### 5 - LES TARIFS

Les tarifs publiés dans le présent catalogue sont communiqués sous réserve d'erreur d'impression ou d'omission. Ils sont applicables à partir du 02/04/2024.

Un supplément chambre individuelle est facturé pour l'ensemble de nos établissements Igesa en pension complète ou en demi-pension, pour toute personne seule occupant une chambre base 2 personnes.

Des suppléments peuvent être proposés notamment par rapport à l'hébergement. Par exemple, côté mer ou vue mer, balcon (se référer aux tableaux de tarifs dans les pages descriptives des destinations).

### RÈGLEMENT DES FRAIS DE DOSSIER ET TAXE DE SÉJOUR

En sus des frais de séjour, vous devez vous acquitter d'une part des frais de dossier non remboursables et exigibles dès l'enregistrement par Igesa de votre bulletin d'inscription, ou de votre réservation téléphonique. Si vous avez réservé votre séjour sur [www.igesa.fr](http://www.igesa.fr), les frais de dossier moindres s'appliqueront. D'autre part, une taxe de séjour variable selon la municipalité est payable sur place. Les frais de dossier sont facturés une seule fois lorsque les séjours ont lieu en continuité sur deux ou plusieurs centres différents.

### MODALITÉS DE CALCUL DES FRAIS DE SÉJOUR

• Si vous êtes ressortissant du ministère des Armées, vos frais de séjour sont calculés en fonction de votre revenu et de votre situation de famille établis à partir du RABIPP (revenu annuel brut imposable par personne physique) de votre famille. Cinq tranches de tarif subventionné ont été établies, du tarif A à E.

• Pour calculer votre RABIPP, divisez le montant figurant à la ligne « Revenu fiscal de référence » de votre feuille d'imposition portant sur les revenus N - 2 par le nombre de personnes fiscalement à charge composant la famille (une part par personne). N'étant l'année au cours de laquelle la demande est formulée, pour vos vacances. Pour vos vacances 2024, sera donc pris en compte votre avis d'imposition de 2023 sur les revenus de 2022.

Consultez ensuite la grille des tranches tarifaires afin de connaître celle qui correspond à votre cas. Soit considérés comme à charge les enfants de moins de 18 ans (ainsi que les enfants étudiants jusqu'à 25 ans révolus). À partir de 26 ans, ou une fois qu'ils ne sont plus à charge, les enfants peuvent être admis comme invités non-ressortissants en même temps que leur famille, en fonction des disponibilités (tarif F).

Exemple fictif : un foyer de 2 adultes et 2 enfants dispose d'un revenu fiscal de référence de 31 097 €. Le RABIPP de cette famille est donc égal à 31 097 € divisés par 4, soit 7 774 €. Il correspond donc à la tranche tarifaire B, dont le RABIPP est compris entre 5 962 et 10 350 € (cette fourchette de revenus est purement aléatoire et ne peut en aucun cas servir de référence réelle). Le prix de son séjour est donc indiqué dans la colonne B du tableau de tarif de l'établissement choisi.

Tranches de RABIPP (Revenu Annuel Brut Imposable par Personne Physique) dans les établissements de vacances Igesa pour les dates mentionnées dans ce catalogue (sous réserve de modifications)	
Tranches tarifaires	Euros
A	< 5 962 €
B	5 962 à 10 350 €
C	10 351 à 13 368 €
D	13 369 à 14 667 €
E	> 14 667 €



## LES DIFFÉRENTS CAS DE FIGURE

- Les personnes seules, célibataires, veufs(ves), séparé(e)s, divorcé(e)s, comptent pour 1,5 part. Le chef de famille veuf(ve), divorcé(e), séparé(e), célibataire avec enfants à charge compte pour 2 parts. Les veufs(ves) de ressortissant sont ressortissant(e)s jusqu'à reprise de vie de couple.
- Une demi-part supplémentaire est accordée pour un enfant ou adulte handicapé titulaire de la carte d'invalidité (soit une invalidité d'au moins 80 % dont l'attestation figure sur l'avis d'imposition du ressortissant demandeur). Les enfants majeurs handicapés titulaires de la carte d'invalidité vivant ou étant à la charge du ressortissant ont accès à Igesa sans limitation d'âge.
- Une demi-part supplémentaire est attribuée (si elle n'est pas accompagnée de son conjoint/conjointe) à l'accompagnateur (ressortissant) d'une personne handicapée.
- Pour les personnels ayant été affectés en Outre-mer ou à l'étranger, le quotient sera calculé à partir du « revenu fiscal de référence » de votre feuille d'imposition portant sur les revenus N – 2.
- Pour les personnes n'ayant aucun revenu l'année précédant leur demande, le RABIPP sera calculé sur la base du dernier bulletin de salaire (déduction faite des 10 %).
- Les retraités ayant au moins 15 ans de service au ministère des Armées et ayant des enfants fiscalement à charge ont les mêmes droits d'admission que les personnels en activité, pendant les périodes de vacances scolaires.
- Les personnes vivant en pacs ou concubinage devront joindre à leur demande un document officiel de vie commune ou une attestation sur l'honneur ainsi que l'avis d'imposition des intéressé(e)s (impôt sur le revenu du demandeur + impôt sur le revenu du (de la) concubin(e)).
- Les enfants de ressortissants scolarisés et non à charge pourront séjourner avec eux aux mêmes tarifs. L'avis d'imposition de l'ex-conjoint ayant la charge de l'enfant n'est plus nécessaire pour la détermination du tarif de l'enfant. L'ex-conjoint non-ressortissant n'ayant pas repris la vie de couple et qui conserve la charge fiscale des enfants d'un ressortissant de la Défense a accès à Igesa au titre de ses enfants.
- Les personnes invitées non-ressortissantes du ministère des Armées bénéficient du tarif F.

NB : Des tarifs particuliers peuvent être appliqués à certains vacanciers appartenant à des organismes ou associations ou ministères avec lesquels Igesa a conclu des conventions ou des accords de partenariat. Veuillez vous renseigner auprès de l'organisme, ou de l'association, ou du ministère dont vous dépendez. Vous pouvez réserver votre séjour par téléphone, par courrier ou par Internet.

Les ressortissants retraités de la Défense, exerçant une activité professionnelle rémunérée, conservent leur qualité de ressortissants et peuvent prétendre aux tarifs A, B, C, D ou E actifs ou retraités.

## TARIFS PROMOTIONNELS

- Réductions « basse saison » :

Des réductions peuvent être accordées dans certains établissements à certaines périodes (cf. tableaux de tarifs des pages établissements).

Les retraités du ministère des Armées bénéficient des séjours Igesa :

à un tarif préférentiel retraité (cf. tableau de tarifs de Vernet-les-Bains) à condition d'avoir 55 ans et de justifier de 15 ans de service à minima, ou de justifier de 25 ans de service sans conditions d'âge.

## TARIFS « NUITÉE »

Tarif unique sur la base d'une chambre double pour une durée inférieure à une semaine hors saison (avec ou sans restauration).

## 6 - LE PAIEMENT

Le paiement des frais de dossier et de l'acompte (30 % du coût total du séjour) est exigible dès la réservation. Il est possible, après le règlement de l'acompte, d'échelonner ses règlements en 3 fois sans frais, à condition que la totalité des frais de séjour soit réglée 30 jours avant la date de début de séjour. Si la réservation est effectuée à moins de 30 jours du départ, le paiement intégral est exigible par CB.

## 7 - MODALITÉS DE RÈGLEMENT

Pour tout type de règlement (hors carte bancaire), vous devez joindre la vignette de règlement détachable de votre facture et envoyer votre règlement à l'adresse suivante : Igesa BCC – BP 77 – 20298 Bastia Cedex. Les règlements peuvent s'effectuer par :

### A) CHÈQUES BANCAIRES

Les chèques bancaires sont acceptés, merci de bien vouloir vérifier que ceux-ci sont signés et correctement libellés à l'ordre de Igesa/ BCC.

### B) CARTE BANCAIRE

Vous pouvez régler le séjour par carte bancaire Visa, Eurocard ou Mastercard, en appelant le 04 95 55 20 20 (touche 4). Le montant minimal de paiement par carte bancaire est fixé à 10 euros.

1) Si vous effectuez une réservation en ligne, un échéancier pour le règlement par carte bancaire du solde de votre séjour vous sera proposé.

### 2) Nouveau : règlement du solde de votre séjour en ligne

Vous avez désormais la possibilité de régler le solde de votre séjour sur [www.igesa.fr](http://www.igesa.fr) (directement sur votre espace client), même si votre réservation a été effectuée par téléphone.

### C) BONS VACANCES

Attention : Igesa n'est pas labellisée Vacaf. Sous certaines conditions, les familles allocataires de bons vacances peuvent bénéficier d'une aide de la CAF. Il vous appartient de vous renseigner auprès de celle-ci pour connaître vos droits et la réglementation. Les bons vacances doivent être remplis et signés puis transmis à Igesa en recommandé avec accusé de réception. La validation des bons vacances sera faite après étude de leur conformité avec la réglementation en vigueur pour chaque CAF.

Igesa se réserve le droit de demander le règlement du séjour si les bons vacances n'en couvrent pas le montant réel.

Il ne sera pas procédé à un remboursement si le montant des bons CAF envoyés est supérieur à la somme due. Les bons CAF

ne peuvent être acceptés si le séjour a déjà été réglé totalement par chèques-vacances. En cas de paiement partiel du séjour par chèques-vacances, le solde du séjour peut être acquitté en bons CAF dans la limite du solde. Il ne sera pas procédé à un remboursement si le montant des bons CAF envoyés est supérieur à la somme due. Il ne sera pas procédé à un remboursement pour les bons CAF envoyés postérieurement au séjour acquitté dans les 30 jours du début du séjour. Pour toute information, contactez le 04 95 55 31 09.

## D) CHÈQUES-VACANCES

Les chèques-vacances sont valables pour tous les séjours effectués sur le territoire des États membres de la Communauté européenne. Ils ne sont pas acceptés pour les paiements effectués au centre Igesa de l'île des Pins (Nouvelle-Calédonie), ni pour les séjours partenaires hors de l'Union européenne.

## IMPORTANT

- Ils doivent être envoyés par recommandé avec accusé de réception à l'adresse suivante (enveloppe pré-imprimée ou bien utiliser une enveloppe en fonction du poids) : Igesa bureau comptes clients – BP 335 – 20297 Bastia Cedex. Pour votre sécurité, nous vous conseillons d'utiliser le taux de recommandé R3 (suivi du recommandé et remboursement partiel en cas de perte). Ne pas oublier de mentionner votre numéro vacances ou, le cas échéant, les nom et prénom du demandeur. Nous vous conseillons également d'indiquer le nombre et la valeur des chèques-vacances adressés à Igesa.
- La partie supérieure des chèques-vacances ne doit pas être détachée et le nom du prestataire (Igesa) doit être mentionné sur tous les chèques transmis.
- Si vous ne pouvez pas payer exactement la somme due avec vos chèques-vacances, vous pouvez compléter le paiement à l'aide d'un chèque bancaire. À l'inverse, il ne sera pas procédé à un remboursement si le montant des chèques-vacances envoyés est supérieur à la somme due, quel que soit le montant.
- Igesa accepte les chèques-vacances en cours de validité dont la date de péremption est suffisamment lointaine pour permettre le traitement administratif et dans la mesure où les dates de règlement inscrites aux « Conditions générales de vente » sont respectées. AUCUN délai supplémentaire ne sera accordé pour le paiement de l'acompte.

## CAS PARTICULIERS

Paiement de l'acompte ou de la totalité du séjour par carte bancaire lors de la réservation : en dérogation à la règle précédente, lors d'une réservation par téléphone et à la prise de paiement de votre acompte ou de la totalité du séjour (notamment si réservation à moins de 30 jours avant le début du séjour) par carte bancaire, vous aurez la possibilité, dans un délai maximal d'un mois à compter de la date de facturation, de transmettre vos chèques vacances à Igesa pour remboursement de la somme payée par carte bancaire. Attention, le montant du remboursement ne pourra être supérieur au montant réglé par carte bancaire (en d'autres termes, le montant des chèques vacances adressés à Igesa ne devra pas excéder le montant payé par carte bancaire).

## 8 - CONDITIONS D'ANNULATION OU DE MODIFICATION

### DE SÉJOUR EN VILLAGES CLUBS, RÉSIDENCES

### ET CAMPINGS Igesa (hors hôtels parisiens, toulonnais

### et la Villa Furtado à Nice)

– Du fait d'Igesa : avant le séjour, Igesa peut être exceptionnellement contrainte de modifier ou d'annuler votre séjour en raison d'une force majeure tenant à des motifs d'intérêt général ou de sécurité. L'institution vous proposera dans la mesure du possible un séjour équivalent à coût comparable que vous serez libre d'accepter. En cas de refus de cette nouvelle proposition, les sommes déjà versées vous seront remboursées.

– De votre fait : le fait de s'inscrire à l'un de nos séjours implique l'adhésion complète à nos conditions générales de vente.

Toute annulation ou modification de séjour sera facturée selon le barème énoncé ci-après et devra impérativement faire l'objet d'une confirmation par mail à l'adresse suivante :

## NOUVELLES CONDITIONS GÉNÉRALES DE VENTE

	Frais de modification	Frais d'annulation
Jusqu'à 30 j du départ	29 €	49 € (frais de dossier inclus)
Entre 29 et 15 j du départ	30 % du différentiel si baisse du montant de la réservation*	30 % du montant de la réservation conservés
Entre 14 et 2 j du départ	50 % du différentiel si baisse du montant de la réservation*	50 % du montant de la réservation conservés
à J – 1 ou jour J (non présentation)	100 % du montant de la réservation conservé	
Pour motif opérationnel ou contrainte de service** jusqu'à J – 1 du départ	Remboursement intégral des sommes versées, y compris les frais de dossier, en cas d'annulation.	

\* Exemple si séjour de 2 semaines : semaine 1 : 1 000 € et semaine 2 : 800 €. Si suppression semaine 2 : montant des frais de modification : 800 € x 30 % = 240 €.

\*\* Justificatif à fournir.

– Les promotions de dernière minute et certaines offres spéciales ne font l'objet d'aucun remboursement et sont non modifiables.

– Les séjours à thème ainsi que les courts séjours peuvent faire l'objet de conditions d'annulation particulières (cf. programme des séjours à thème).

– Toute demande de réduction de séjour sera considérée comme une modification (et c'est la date de début de séjour qui sera prise en compte).

– Toute demande de réduction du nombre de participants (pour un séjour en pension complète ou demi-pension) sera considérée comme une modification.

– Tout changement d'établissement sera considéré comme une annulation.

– Tout report de séjour sera considéré comme une annulation.

– Toute demande de modification ou d'annulation liée à une contrainte opérationnelle ou de service (du demandeur, personnel civil et militaire du minarm) ne fera l'objet d'aucuns frais jusqu'à la veille du départ (justificatif à fournir).

– Tout séjour commencé est dû.

– Toute demande d'augmentation de la durée de séjour, de rajout de participants payants (en formule demi-pension ou pension complète) ou de suppléments (hors souscription d'assurance) sera effectuée sans frais.

[jerservevacances@igesa.fr](mailto:jerservevacances@igesa.fr) ou par lettre recommandée avec accusé de réception à l'agence de réservation :

### Igesa Vacances BP 335 – 20 297 BASTIA Cedex

Dans le cas d'une impossibilité de séjour, prévenir immédiatement l'agence de réservation par courrier en recommandé avec accusé de réception (si le séjour est proche, doubler le courrier d'un appel téléphonique ou par mail à l'adresse suivante : [jerservevacances@igesa.fr](mailto:jerservevacances@igesa.fr)), des frais d'annulation pouvant être retenus (voir « Conditions d'annulation ou de modification de séjour » ci-après).

Toute réclamation, de quelque nature que ce soit, relative au séjour doit être adressée dans le délai d'un mois maximum après la date de retour, par lettre recommandée à : Igesa Relations Clients – BP 335 – 20297 Bastia Cedex.

Tout séjour sera considéré comme annulé si celui-ci n'est pas soldé un mois avant le départ et ne fera l'objet d'aucun remboursement (et ne dispense en aucun cas de la totalité de son montant). En cas de non-présentation à la date prévue, aucun remboursement ne sera effectué.

## INCIDENT DURANT LE SÉJOUR

En cas d'incident marquant ou de faute grave, notamment :

- atteinte à l'intégrité physique, psychologique ou morale à l'encontre de clients ou des personnels Igesa ;

- atteinte à l'organisation ou à la bonne marche du centre ;

- préjudice matériel ou moral grave,

Igesa se réserve le droit d'inscrire toute personne concernée sur une liste « incident » prévue à cet effet. Dans cette hypothèse, la personne inscrite recevra un courrier/courriel explicitant les raisons et finalité(s) de cette inscription et les moyens dont elle dispose pour présenter ses observations et exercer ses droits, conformément à la Loi Informatique et Libertés modifiée et au Règlement européen sur la protection des données (RGPD).

Par ailleurs, toute personne inscrite sur la liste « incident » pourra faire l'objet d'un renvoi de son lieu de séjour après que le directeur du centre l'aura informé. Dans ce cas, les frais de retour restent intégralement à la charge de la personne et les jours ou activités non effectués ne seront pas remboursés.

Attention, Igesa n'étant pas médicalisée, les règles de renvoi s'appliquent également aux personnes séjournant seules invalides et non autonomes.

## 9 - ASSURANCE

### • RESPONSABILITÉ CIVILE Igesa :

Lors de votre séjour dans les hôtels, villages de vacances, résidences et campings Igesa, vous bénéficiez de la garantie responsabilité civile de l'Institution pour tous les dommages corporels ou matériels dont Igesa aura été reconnue responsable à l'égard des vacanciers, souscrite auprès de AGPM-Maif (Maif – groupe de personnes morales – BP 307000 – 13798 AIX-EN-PROVENCE Cedex 3).

En ce qui concerne la garantie responsabilité civile hôtelière (hôtellerie avec ou sans pension ou pension complète), le contrat d'assurance souscrit par Igesa auprès de AGPM-Maif (Maif – groupe de personnes morales – BP 307000 – 13798 Aix-en-Provence Cedex 3) garantit le vol des effets personnels des clients dans les chambres ou autres locaux de l'établissement ainsi que dans les parkings dans les limites légales. Cette garantie n'est pas acquies pour les séjours en formule logis, camping et caravaning. Les non-ressortissants bénéficient de garanties identiques à celles des ressortissants du ministère des Armées.

### • ASSURANCE ANNULATION :

Vous pouvez souscrire une assurance annulation de votre choix. Igesa vous propose l'assurance négociée avec le cabinet Lafont/ AXA, dont les tarifs et modalités d'adhésion figurent en page 109 du présent catalogue. Dans le cadre de l'annulation d'un séjour tout compris, les activités ou prestations annexes (indépendantes de l'hébergement) ne sont pas assurées par le cabinet Lafont/AXA (exemple : les séjours à thème ou avec des activités liées à des prestataires extérieurs). Le montant de la souscription de l'assurance ne peut faire l'objet d'aucun remboursement (y compris en cas d'annulation de la réservation). L'assurance ne peut être souscrite qu'au moment de la réservation.



## 10 - CONDITIONS PARTICULIÈRES PARTENAIRES Igesa (France)

Igesa agit en qualité d'intermédiaire entre les ressortissants et les partenaires. Tout incident afférent à la non-conformité des prestations annoncées est de la responsabilité exclusive du partenaire. Des frais de dossier peuvent être demandés par certains partenaires en plus de ceux réclamés par Igesa. Les prix indiqués sont donnés à titre indicatif et peuvent subir une légère variation. Le paiement du solde de votre séjour chez un de nos partenaires est exigible 45 jours avant le départ. Le client n'ayant pas versé le solde à la date convenue est considéré comme ayant annulé son voyage sans qu'il puisse se prévaloir de cette annulation. Des frais d'annulation seront alors réclamés ou conservés conformément aux conditions générales de vente du partenaire. Pour les inscriptions de dernière minute, intervenant moins de 45 jours avant la date de début de séjour, le règlement intégral du prix est exigé lors de l'inscription.

**ATTENTION :** les conditions générales du partenaire choisis sont disponibles sur Internet ou vous sont adressées à votre demande. Ce partenaire vous propose une assurance annulation. Igesa se réserve le droit, en cas d'annulation ou de modification, de vous réclamer ou de retenir l'intégralité du montant du séjour.

Igesa est titulaire, auprès de la préfecture d'Île-de-France, de l'agrément Tourisme n° AG 094 07 0001. Responsabilité civile : AXA Courtage.

Garantie financière : SOCIÉTÉ GÉNÉRALE. Igesa n'est pas une agence de voyages et n'intervient qu'en qualité d'intermédiaire entre les ressortissants et les organisateurs. L'inscription à un voyage implique d'avoir pris connaissance de la description du produit choisi, des conditions particulières de vente d'Igesa, des conditions de vente du voyageur et de les avoir acceptées dans leur intégralité.

## 11 - FRAIS D'ANNULATION POUR UN SÉJOUR RÉSERVÉ CHEZ UN PARTENAIRE

### • Annulation de votre part

Toute modification ou annulation du dossier entraîne des frais administratifs par dossier pour Igesa et des frais d'annulation de la part du partenaire (non remboursables).

En cas d'annulation, le remboursement des sommes versées interviendra en fonction des conditions générales de vente du partenaire. Celles-ci sont disponibles sur Internet ou peuvent vous être adressées sur demande.

### • Annulation du fait de l'organisateur

Le client ne pourra prétendre à aucune indemnité si l'annulation du voyage est imposée par des circonstances de force majeure pour des raisons tenant à la sécurité des voyageurs. De même, le client ne pourra prétendre à aucune indemnité si l'annulation du voyage intervient pour insuffisance du nombre de participants. Un supplément de prix pourra être calculé en fonction du nombre réel de participants, si le voyage est néanmoins réalisé.

### FORMALITÉS/DÉFAUT D'ENREGISTREMENT

Il est de la responsabilité du client de s'informer des modalités légales et sanitaires nécessaires à l'entrée du/des pays choisis pour voyager. Igesa ne peut être tenue responsable du défaut d'enregistrement des clients lié à la non-présentation des documents légaux ou sanitaires nécessaires au voyage et aucun remboursement ne pourra être demandé.

### CONDITIONS DE PAIEMENT

Toute inscription implique le versement d'un acompte. Une facture récapitulative, valant contrat, vous sera adressée dès la confirmation du dossier.

Le paiement du solde de votre séjour chez un de nos partenaires est exigible 45 jours avant le départ. Des frais d'annulation seront alors réclamés ou conservés conformément aux conditions générales de vente du partenaire.

La contestation du prix facturé et des prestations réservées doit parvenir à Igesa par courrier dans les 8 jours à réception de la facture et ne dispense en aucun cas du règlement de la totalité de son montant.

### RESPONSABILITÉ

Tout incident lié à la non-conformité des prestations annoncées (cas de force majeure, annulation du séjour...) survenant après l'enregistrement de la confirmation de réservation est de la responsabilité exclusive du partenaire.

### CODE DU TOURISME

#### Partie réglementaire (Articles D122-2 à R443-4)

**LIVRE II : ACTIVITÉS ET PROFESSIONS DU TOURISME.** (Articles R211-1 à R243-4)

**TITRE I<sup>er</sup> : DES AGENTS DE VOYAGES ET AUTRES OPÉRATEURS DE LA VENTE DE VOYAGES ET DE SÉJOURS.** (Articles R211-1 à R211-51)

**Chapitre unique :** Régime de la vente de voyages et de séjours. (Articles R211-1 à R211-51)

**Section 2 :** Contrat de vente de voyages et de séjours. (Articles R211-3 à R211-11)

#### Article R211-3

Modifié par Décret n°2017-1871 du 29 décembre 2017 - art. 2

Toute offre et toute vente des prestations mentionnées à l'article L. 211-1 donnent lieu à la remise de documents appropriés qui répondent aux règles définies par la présente section.

#### Article R211-3-1

Modifié par Décret n°2017-1871 du 29 décembre 2017 - art. 2

L'échange d'informations précontractuelles ou la mise à disposition des conditions contractuelles est effectué par écrit. Ils peuvent se faire par voie électronique. Sont mentionnés le nom ou la raison sociale et l'adresse de l'organisateur ou du détaillant ainsi que l'indication de son immatriculation au registre prévu à l'article L. 141-3 ou, le cas échéant, le nom, l'adresse et l'indication de l'immatriculation de la fédération ou de l'union mentionnées au deuxième alinéa de l'article R. 211-2.

#### Article R211-4

Modifié par Décret n°2017-1871 du 29 décembre 2017 - art. 2

Préalablement à la conclusion du contrat, l'organisateur ou le détaillant doit communiquer au voyageur les informations suivantes :

1° Les caractéristiques principales des services de voyage :

a) La ou les destinations, l'itinéraire et les périodes de séjour, avec

les dates et, lorsque le logement est compris, le nombre de nuitées comprises ;

b) Les moyens, caractéristiques et catégories de transport, les lieux, dates et heures de départ et de retour, la durée et le lieu des escales et des correspondances. Lorsque l'heure exacte n'est pas encore fixée, l'organisateur ou le détaillant informe le voyageur de l'heure approximative du départ et du retour ;

c) La situation, les principales caractéristiques et, s'il y a lieu, la catégorie touristique de l'hébergement en vertu des règles du pays de destination ;

d) Les repas fournis ;

e) Les visites, les excursions ou les autres services compris dans le prix total convenu pour le contrat ;

f) Lorsque cela ne ressort pas du contexte, si les services de voyage éventuels seront fournis au voyageur en tant que membre d'un groupe et, dans ce cas, si possible, la taille approximative du groupe ;

g) Lorsque le bénéficiaire d'autres services touristiques fournis au voyageur repose sur une communication verbale efficace, la langue dans laquelle ces services seront fournis ;

h) Des informations sur le fait de savoir si le voyage ou le séjour de vacances est, d'une manière générale, adapté aux personnes à mobilité réduite et, à la demande du voyageur, des informations précises sur l'adéquation du voyage ou du séjour de vacances aux besoins du voyageur ;

2° La dénomination sociale et l'adresse géographique de l'organisateur et du détaillant, ainsi que leurs coordonnées téléphoniques et, s'il y a lieu, électroniques ;

3° Le prix total incluant les taxes et, s'il y a lieu, tous les frais, redevances ou autres coûts supplémentaires, ou, quand ceux-ci ne peuvent être raisonnablement calculés avant la conclusion du contrat, une indication du type de coûts additionnels que le voyageur peut encore avoir à supporter ;

4° Les modalités de paiement, y compris le montant ou le pourcentage du prix à verser à titre d'acompte et le calendrier pour le paiement du solde, ou les garanties financières à verser ou à fournir par le voyageur ;

5° Le nombre minimal de personnes requis pour la réalisation du voyage ou du séjour et la date limite mentionnée au III de l'article L. 211-14 précédant le début du voyage ou du séjour pour une éventuelle résolution du contrat au cas où ce nombre ne serait pas atteint ;

6° Des informations d'ordre général concernant les conditions applicables en matière de passeports et de visas, y compris la durée approximative d'obtention des visas, ainsi que des renseignements sur les formalités sanitaires, du pays de destination ;

7° Une mention indiquant que le voyageur peut résoudre le contrat à tout moment avant le début du voyage ou du séjour, moyennant le paiement de frais de résolution appropriés ou, le cas échéant, de frais de résolution standard réclamés par l'organisateur ou le détaillant, conformément au I de l'article L. 211-14 ;

8° Des informations sur les assurances obligatoires ou facultatives couvrant les frais de résolution du contrat par le voyageur ou sur le coût d'une assistance, couvrant le rapatriement, en cas d'accident, de maladie ou de décès.

En ce qui concerne les forfaits définis au e du 2° du A du II de l'article L. 211-2, l'organisateur ou le détaillant et le professionnel auxquels les données sont transmises veillent à ce que chacun d'eux fournisse, avant que le voyageur ne soit lié par un contrat, les informations énumérées au présent article dans la mesure où celles-ci sont pertinentes pour les services de voyage qu'ils offrent. Le formulaire par lequel les informations énumérées au présent article sont portées à la connaissance du voyageur est fixé par arrêté conjoint du ministre chargé du tourisme et du ministre chargé de l'économie et des finances. Cet arrêté précise les informations minimales à porter à la connaissance du voyageur lorsque le contrat est conclu par téléphone.

#### Article R211-5

Modifié par Décret n°2017-1871 du 29 décembre 2017 - art. 2

Les informations mentionnées aux 1°, 3°, 4°, 5° et 7° de l'article R. 211-4 communiquées au voyageur font partie du contrat et ne peuvent être modifiées que dans les conditions définies à l'article L. 211-9.

#### Article R211-6

Modifié par Décret n°2017-1871 du 29 décembre 2017 - art. 2

Le contrat doit comporter, outre les informations définies à l'article R. 211-4, les informations suivantes :

1° Les exigences particulières du voyageur que l'organisateur ou le détaillant a acceptées ;

2° Une mention indiquant que l'organisateur ainsi que le détaillant sont responsables de la bonne exécution de tous les services de voyage compris dans le contrat conformément à l'article L. 211-16 et qu'ils sont tenus d'apporter une aide au voyageur s'il est en difficulté, conformément à l'article L. 211-17-1 ;

3° Le nom de l'entité chargée de la protection contre l'insolvabilité et ses coordonnées, dont son adresse géographique ;

4° Le nom, l'adresse, le numéro de téléphone, l'adresse électronique et, le cas échéant, le numéro de télécopieur du représentant local de l'organisateur ou du détaillant, d'un point de contact ou d'un autre service par l'intermédiaire duquel le voyageur peut contacter rapidement l'organisateur ou le détaillant et communiquer avec lui de manière efficace, demander une aide si le voyageur est en difficulté ou se plaindre de toute non-conformité constatée lors de l'exécution du voyage ou du séjour ;

5° Une mention indiquant que le voyageur est tenu de communiquer toute non-conformité qu'il constate lors de l'exécution du voyage ou du séjour conformément au II de l'article L. 211-16 ;

6° Lorsque des mineurs, non accompagnés par un parent ou une autre personne autorisée, voyagent sur la base d'un contrat comprenant un hébergement, des informations permettant d'établir un contact direct avec le mineur ou la personne responsable du mineur sur le lieu de séjour du mineur ;

7° Des informations sur les procédures internes de traitement des plaintes disponibles et sur les mécanismes de règlement extrajudiciaire des litiges et, s'il y a lieu, sur l'entité dont relève

le professionnel et sur la plateforme de règlement en ligne des litiges prévue par le règlement (UE) n° 524/2013 du Parlement européen et du Conseil ;

8° Des informations sur le droit du voyageur de céder le contrat à un autre voyageur conformément à l'article L. 211-11.

En ce qui concerne les forfaits définis au e du 2° du A du II de l'article L. 211-2, le professionnel auquel les données sont transmises informe l'organisateur ou le détaillant de la conclusion du contrat donnant lieu à la création d'un forfait. Le professionnel lui fournit les informations nécessaires pour lui permettre de s'acquiescer de ses obligations en tant qu'organisateur. Dès que l'organisateur ou le détaillant est informé de la création d'un forfait, il fournit au voyageur, sur un support durable, les informations mentionnées aux 1° à 8°.

#### Article R211-7

Modifié par Décret n°2017-1871 du 29 décembre 2017 - art. 2

Le voyageur peut céder son contrat à un cessionnaire qui remplit les mêmes conditions que lui pour effectuer le voyage ou le séjour, tant que ce contrat n'a produit aucun effet.

Sauf stipulation plus favorable au cédant, celui-ci est tenu d'informer l'organisateur ou le détaillant de sa décision par tout moyen permettant d'en obtenir un accusé de réception au plus tard sept jours avant le début du voyage. Cette cession n'est soumise, en aucun cas, à une autorisation préalable de l'organisateur ou du détaillant.

#### Article R211-8

Modifié par Décret n°2017-1871 du 29 décembre 2017 - art. 2

Lorsque le contrat comporte une possibilité expresse de révision du prix, dans les limites prévues à l'article L. 211-12, il mentionne les modalités précises de calcul, tant à la hausse qu'à la baisse, des variations des prix, notamment le montant des frais de transport et taxes y afférentes, la ou les devises qui peuvent avoir une incidence sur le prix du voyage ou du séjour, la part du prix à laquelle s'applique la variation, ainsi que le cours de la ou des devises retenu comme référence lors de l'établissement du prix figurant au contrat.

En cas de diminution du prix, l'organisateur ou le détaillant a le droit de déduire ses dépenses administratives réelles du remboursement dû au voyageur. À la demande du voyageur, l'organisateur ou le détaillant apporte la preuve de ces dépenses administratives.

#### Article R211-9

Modifié par Décret n°2017-1871 du 29 décembre 2017 - art. 2

Lorsque, avant le départ du voyageur, l'organisateur ou le détaillant se trouve contraint d'apporter une modification à l'un des éléments essentiels du contrat, s'il ne peut pas satisfaire aux exigences particulières mentionnées au 1° de l'article R. 211-6, ou en cas de hausse du prix supérieure à 8 %, il informe le voyageur dans les meilleurs délais, d'une manière claire, compréhensible et apparente, sur un support durable :

1° Des modifications proposées et, s'il y a lieu, de leurs répercussions sur le prix du voyage ou du séjour ;

2° Du délai raisonnable dans lequel le voyageur doit communiquer à l'organisateur ou au détaillant la décision qu'il prend ;

3° Des conséquences de l'absence de réponse du voyageur dans le délai fixé ;

4° S'il y a lieu, de l'autre prestation proposée, ainsi que de son prix.

Lorsque les modifications du contrat ou la prestation de substitution entraînent une baisse de qualité du voyage ou du séjour ou de son coût, le voyageur a droit à une réduction de prix adéquate.

Si le contrat est résolu et le voyageur n'accepte pas d'autre prestation, l'organisateur ou le détaillant rembourse tous les paiements effectués par le voyageur ou en son nom dans les meilleurs délais et en tout état de cause au plus tard quatorze jours après la résolution du contrat, sans préjudice d'un dédommagement en application de l'article L. 211-17.

#### Article R211-10

Modifié par Décret n°2017-1871 du 29 décembre 2017 - art. 2

L'organisateur ou le détaillant procède aux remboursements requis en vertu des II et III de l'article L. 211-14 ou, au titre du I de l'article L. 211-14, rembourse tous les paiements effectués par le voyageur ou en son nom moins les frais de résolution appropriés. Ces remboursements au profit du voyageur sont effectués dans les meilleurs délais et en tout état de cause dans les quatorze jours au plus tard après la résolution du contrat.

Dans le cas prévu au III de l'article L. 211-14, l'indemnisation supplémentaire que le voyageur est susceptible de recevoir est au moins égale à la pénalité qu'il aurait supportée si l'annulation était intervenue de son fait à cette date.

#### Article R211-11

Modifié par Décret n°2017-1871 du 29 décembre 2017 - art. 2

L'aide due par l'organisateur ou le détaillant en application de l'article L. 211-17-1 consiste notamment :

1° À fournir des informations utiles sur les services de santé, les autorités locales et l'assistance consulaire ;

2° À aider le voyageur à effectuer des communications longue distance et à trouver d'autres prestations de voyage.

L'organisateur ou le détaillant est en droit de facturer un prix raisonnable pour cette aide si cette difficulté est causée de façon intentionnelle par le voyageur ou par sa négligence. Le prix facturé ne dépasse en aucun cas les coûts réels supportés par l'organisateur ou le détaillant.

#### Article R211-12 (abrogé)

Abrogé par Décret n°2017-1871 du 29 décembre 2017 - art. 2

Modifié par Décret n°2009-1650 du 23 décembre 2009 - art. 1  
Les dispositions des articles R. 211-3 à R. 211-11 doivent obligatoirement être reproduites sur les brochures et les contrats de voyages proposés par les personnes mentionnées à l'article L. 211-1.

#### Article R211-13 (abrogé)

Abrogé par Décret n°2017-1871 du 29 décembre 2017 - art. 2

Modifié par Décret n°2009-1650 du 23 décembre 2009 - art. 1  
L'acheteur ne peut plus invoquer le bénéfice de la clause prévue au 20° de l'article R. 211-6 après que la prestation a été fournie.



# Vos bons plans

## OFFRE LONGS SÉJOURS

**5% de réduction** pour tout séjour de 2 semaines.

**10% de réduction** pour tout séjour de 3 semaines ou +.

Offre valable uniquement en pension complète ou demi-pension et **hors vacances scolaires**, à partir de deux semaines consécutives (offre valable toute la saison pour l'établissement de Vernet-les-Bains).  
Les semaines peuvent être prises sur des destinations différentes.

**Code promo : LONGSEJ24**

## NOCES D'OR

**30% de réduction** pour un séjour d'une semaine en pension complète ou en demi-pension.

Limitée à deux adultes. En cas de séjour de 15 jours, la réduction s'applique sur la semaine la moins chère. Offre applicable **hors vacances scolaires** et l'année d'anniversaire de vos 50 ans de mariage. Livret de famille ou acte de mariage à communiquer.

**Code promo : NOCESOR24**

## EARLY BOOKING



Jusqu'au 02/02/2024, bénéficiez d'une réduction sur votre séjour

**En pension complète ou demi-pension**

- 100 € en duo ou en famille
- 50 € en solo

**En location**

- 60 € sur votre logement

Offre valable une seule fois, pour un séjour d'une semaine minimum en établissement Igesa, excepté du 04/05 au 11/05/2024 et du 13/07 au 25/08/2024 (places limitées dans les établissements Premium : Saint-Raphaël—Agay les Roches Rouges, Le Trez-Hir et Vernet-les-Bains). Offre non cumulable sauf mentions contraires et applicable sur [igesa.fr](http://igesa.fr).

## FRAIS DE DOSSIER OFFERTS

À partir du 2<sup>e</sup> séjour effectué entre le 01/04 et le 17/11/2024.

Frais de dossier offerts également en cas de séjours consécutifs.

## EXCLU WEB

**10% de réduction** en réservant en ligne.

Selon les destinations et les dates, se référer aux pages descriptives des établissements.



## PAPI, MAMIE ET MOI

Grands-parents ou petits-enfants, si l'un de vous est ressortissant du ministère des Armées (ou conventionné), vous permettez à l'autre de bénéficier du tarif Igesa.

*Petits-enfants de - de 18 ans. Offre applicable en pension complète, y compris pendant les vacances scolaires. Cumulable avec l'offre Early Booking.*

**Code promo : PAPMAM**

## OFFRE Exclusivité - de 35 ans

**20 % de réduction sur votre séjour.**

*Réduction applicable sur le montant d'un séjour d'une semaine minimum en établissement Igesa (hors résidences relais), entre le 01/04 et le 17/11/2024, et pour le demandeur ressortissant du ministère des Armées (ou conventionné) âgé de - de 35 ans et son accompagnant. Justificatif d'appartenance au ministère des Armées (ou conventionné) et justificatif d'âge à présenter lors de votre arrivée.*

**Code promo : EXCLU-35**

## FAMILLES NOMBREUSES

**10 % de réduction** sur le séjour de votre famille, à partir du 3<sup>e</sup> enfant.

*Enfants à charge et âgés de - de 25 ans. Tous les enfants doivent participer au séjour. Offre limitée aux ressortissants du ministère des Armées, pour tout séjour en pension complète ou demi-pension. La réduction s'annule si, une fois la réservation effectuée, le nombre d'enfants est revu à la baisse (moins de trois enfants). Cumulable avec l'offre Early Booking.*

## VACANCES EN SOLO

Si vous séjournez seul(e), **le supplément chambre individuelle vous est offert** dès la 2<sup>e</sup> semaine consécutive.

*Offre valable uniquement sur les établissements Igesa, en pension complète ou demi-pension et hors vacances scolaires.*

**Code promo : SOLO24**

## ENFANT DE - DE 6 ANS GRATUIT

**Hors vacances scolaires.**

*Offre applicable pour tous les établissements en pension complète ou demi-pension et pour tout séjour d'une semaine minimum.*

**Sauf mentions contraires, tous les « bons plans » sont valables uniquement pour les ayants droit Igesa (ressortissants du ministère des Armées ou personnes liées à Igesa par convention) et en établissements Igesa pour des séjours d'une semaine minimum et effectués entre le 01/04/2024 et le 17/11/2024.**

**Les offres ne sont pas cumulables, sauf mentions contraires.**

**Seules les offres « Early Booking », « Exclu Web » et « Familles Nombreuses » s'appliquent aussi en cas de réservation en ligne, les autres offres ne peuvent s'appliquer qu'après de notre agence de réservation au 04 95 55 20 20.**



# EARLY BOOKING



**Jusqu'au 02/02/2024 bénéficiez  
d'une réduction sur votre séjour**

**En pension complète  
ou demi-pension**

**- 100 € en duo ou en famille  
- 50 € en solo**

**En location**

**- 60 €  
sur votre logement**

*Offre valable une seule fois, pour un séjour d'une semaine minimum en établissement Igesa, excepté du 04/05 au 11/05/2024 et du 13/07 au 25/08/2024 (places limitées dans les établissements Premium : Saint-Raphaël - Agay les Roches Rouges, Le Trez-Hir et Vernet-les-Bains). Offre non cumulable sauf mentions contraires et applicable sur [igesa.fr](http://igesa.fr).*

